Библио·Глобус
ТУРИСТИЧЕСКИЙ ОПЕРАТОР

2018

ИСПАНИЯ

Bienvenidos!

Ее величество Испания — страна настоящих рыцарей, жаркой корриды, чувственного фламенко и нескончаемого праздника. Это солнечное королевство заворожит любого, даже самого взыскательного, туриста, подарив ему бурю эмоций и новых впечатлений...

Туроператор «Библио-Глобус» приглашает всех любителей колоритного и богатого на эмоции отдыха в это сказочное королевство, одно лишь название которого рождает в сознании приятные мысли о головокружительных горных ландшафтах, вкусе сочных апельсинов и шумных фестивалях. Побывав однажды в Испании, влюбляешься на всю жизнь в ее ласковое солнце, удивительную историю и никогда не унывающих и гостеприимных испанцев.

Одна лишь история Испании, знаменитая своей колоритностью и самобытностью, ежегодно привлекает тысячи туристов. Жившие здесь в свое время римляне, кельты, иберы, баски, арабы и французы подарили этой стране свои самые лучшие национальные особенности и традиции. Оттачиваясь веками, эти черты на сегодняшний день представляют собой уникальный культурно-исторический пласт с невероятной концентрацией достопримечательностей буквально на один квадратный метр. Это настоящее буйство контрастов делает поистине познавательным и захватывающим отдых любого, даже самого взыскательного, туриста, заставляя возвращаться сюда снова и снова.

Но самая главная особенность Испании - это ее колоссальные туристические возможности. Здесь возможен отдых на любой вкус: и любители ленивого пляжного отдыха, и приверженцы активно-познавательных путешествий найдут это королевство идеальным местом для физической и душевной разгрузки вдали от пыльных и суетливых мегаполисов.

Так, например, всемирно известные пляжные курорты Испании Коста-Брава и Коста-Дорада впечатлят любого своими уютными бухтами, живописными пляжами и развитой туристической инфраструктурой по разумным ценам. А грандиозные парки развлечений и аттракционов «Порт Авентура» и «Ferrary Land» разбавят отдых у моря и подарят своим гостям дозу впечатлений и адреналина.

Любителей роскоши и высококлассного сервиса впечатлит один из самых дорогих курортов - Коста-дель-Соль, в местных ресторанах которого без проблем можно встретить какую-нибудь голливудскую знаменитость.

Любознательные туристы, для которых достопримечательности занимают главное место в туристической программе, по достоинству оценят Барселону — город необычайной архитектуры и огромного количества музеев. Здания Гауди, Собор Святого семейства, музей Пикассо и еще нескончаемое множество достопримечательностей сделают отдых в Барселоне богатым на новые знания и впечатления.

Чтобы не растеряться в калейдоскопе туристических возможностей Испании, в новом каталоге-2018 мы представляем Вам самые лучшие курорты и объекты размещения. Наши менеджеры помогут Вам подобрать идеальный вариант согласно Вашим личным желаниям и предпочтениям.

Ваш «Библио-Глобус»

СОДЕРЖАНИЕ

Полезная информация 2
Об Испании 3
Каталония 5
Экскурсионные туры 6
Экскурсии 7

БАРСЕЛОНА 8
Отели 5*
El Palace 5* 9
Majestic Hotel & Spa 5* 9
Monument Hotel 5* 10
Отели 4*
Abba Garden 4* 11
Aparthotel Mariano Cubi 4* 10
Sansi Diputacio 4* 11
Sunotel Club Central 4* 12
Отели 3*
Glories 3* 13
Отели 2*
Sunotel Junior 2* 12
Hotel Amrey Sant Pau 2* 13

КОСТА-ДЕЛЬ-МАРЕСМЕ / КОСТА БРАВА 13
Коста-дель-Маресме
Отели 4*
Aqua Hotel Aquamarina & Spa 4* 33
Aqua Hotel Montagut 4* S. 36
Aqua Hotel Onabrava & Spa 4*S 34
Aqua Hotel Silhouette & Spa 4* Adults Only 16+. . 38
Bernat II 4* 19
Beverly Park & SPA 4*S 41
Caprici Verd 4* 35
Checkin Sirius 4*S. 35
Florida Park 4* 32
Golden Taurus Aquapark Resort 4* 28
H Top Amaika 4* S 17
H Top Calella Palace 4* Superior 18
Hotel Les Palmeres 4* 20
Luna Club 4* 39
Sumus Hotel Monteplaya 4*S Adults Only 16+. . . 37
Sumus Stella & Spa 4*S 27
Tahiti Playa & Tahiti Playa Suites 4*S 30
Volga 4* 16
Отели 3*
Catalonia 3* 20
Checkin Garbi 3* 24
Checkin Pineda 3* 29
GHT Balmes Hotel, Aparthotel & Splash 3* 23
GHT Maritim 3* 23
H Top Cartago Nova 3* 40
Kaktus Playa 3* 21
Luna Park 3* 39
Mar Blau 3* 22
Oasis Park Splash 3* (ex. Serhs Oasis Park) 25
President 3* 24
Sorra Daurada Splash (ex. Serhs Sorra Daurada) 3* . 40
Sorrabona 3* 29
Terramar 3* 25
Коста Брава
Отели 5*
Hostal de La Gavina 5* 60
Hotel Santa Marta 5* 45
Rigat Park & Spa Hotel 5* 46
Salles Hotel & SPA Cala Del Pi 5* 61
Отели 4*
Alba Seleqtta 4* 47
Anabel 4* 48
Aqua Hotel Bertran Park 4* 53
Astoria Park 4* 52
Blaucel 4* 42
Blaumar 4* 42
Cleopatra Spa 4* 52
Don Juan Tossa 4* 58
GHT Aquarium and Spa 4* Superior 51
GHT Oasis Park & Spa 4* 53
Golden Bahia De Tossa 4* 58
Gran Hotel Don Juan Resort 4* 49
Gran Hotel Reymar & Spa 4* 59
Guitart Gold Central Park Aqua Resort 4* 54
H Top Royal Beach 4* 51
Metropol 4* 50
Miramar 4* 50
Отели 3*
Boix Mar 3* 43
Checkin Victoria 3* 56
Guitart Central Park Aqua Resort 3* 55
Guitart Rosa 3* 56
La Palmera and Spa 3* 57
Pimar 3* 43
Stella Maris 3* 44
Отели 2*
Don Juan Center 2* 57
Отели 1*
Ar Espronceda 1* (Apartmentos Fortuna Blanes) . . 44

КОСТА ДОРАДА 62
Отели 5*
Dolce Sitges 5* 64
Gran Palas 5* 88
Le Meridien Ra Beach Hotel & Spa 5* 67
Отели 4*
4 R Regina Gran Hotel 4* 72
4 R Salou Park Resort I 4* 82
4R Gran Europe Hotel 4* 65
Augustus 4* 71
Best Cambrils 4* 69
Best Da Vinci Royal 4* 78
Best Los Angeles 4* 75
Best Maritim 4* 70
Best Negresco 4* 74
Best Oasis Park 4* 76
Best San Diego 4* 77
Best San Francisco 4* 76
Best Terramarina 4* 91
Blaumar 4* 84
California Palace 4* 85
Golden Donaire Beach 4* 90
Golden Port Salou & SPA 4* 73
Natura Park 4* 66
Palas Pineda 4* 89
Отели 3*
4 R Salou Park Resort II 3* 82
4R Miramar Calafell 3* 68
4R Playa Park 3* 83
Best Cap Salou 3* 86
Best Mediterraneo 3* 86
Best Sol d'Or 3* 92
California Garden 3* 85
Cesar Augustus 3* 71
H Top Molinos Park 3* 87
Jaime I 3* 87
Les Dalies Apartment 3* 84
Ohtels San Salvador 3* 66

ПОЛЕЗНАЯ ИНФОРМАЦИЯ

УСЛОВНЫЕ ОБОЗНАЧЕНИЯ В КАТАЛОГЕ

- 1 линия
- Водные горки для детей
- Аквапарк
- Открытый бассейн с подогревом
- Мини-клуб
- Рекомендуемые отели
- SPA-отели
- Бесплатный Wi-Fi
- Отель только для взрослых
- Отель семейного отдыха
- Отель для активного и молодежного отдыха
- Отель эконом-класса
- Отель для молодоженов и романтического отдыха
- Размещение с животными

Бронирование и оплата тура

Бронирование услуг, заказанных вами, производится в день, когда вы осуществляете предоплату тура. При этом сотрудник компании «Библио Глобус» или ее агенты заполняют заявку на бронирование тура. Датой предоплаты и окончательной оплаты тура считается день поступления денег в кассу или на расчетный счет компании «Библио Глобус» или ее агента.

После подтверждения и окончательной оплаты тура вам выдают путевку, ваучер, страховой полис, авиабилеты, паспорт с визой (если таковая требовалась) и телефоны наших гидов.

Страховка

По существующему законодательству и в целях вашего собственного спокойствия вы обязаны приобрести страховой полис на время путешествия. С условиями страхования можно ознакомиться при приобретении тура.

Обратите внимание, что в случае наступления страхового случая (в том числе болезни), необходимо позвонить в страховую компанию, телефон которой указан на вашем полисе, сообщить диспетчеру номер полиса, свое местонахождение и свой контактный телефон. Сервисная компания, в зависимости от ситуации, либо назначит визит в клинику и сообщит ее координаты, либо пришлет к Вам врача. Не потеряйте заключение врача и чек из аптеки, это понадобится, чтобы получить деньги обратно.

Страховая компания и туроператор «Библио Глобус» не несут ответственности за несогласованные с сервисным центром расходы.

Ваучер

Этот документ подтверждает ваше право на получение туристических услуг, которые вы выбрали и оплатили. Его необходимо предъявить в гостинице при заселении.

Авиаперелет

При организации наших туров мы пользуемся услугами только надежных авиакомпаний. Именно поэтому наши программы мы выполняем совместно с теми авиакомпаниями, приоритетом которых являются комфорт и безопасность полета. Убедительно просим вас быть в аэропорту не позднее, чем за 3 часа до вылета.

Трансфер

В аэропорту в зале прибытия или на выходе вас встретит представитель нашей компании. Вы отправитесь в отель: следует иметь в виду, что в зависимости от количества туристов один автобус может развозить пассажиров в несколько отелей. Автобусы оснащены кондиционерами. При желании во время бронирования тура за дополнительную плату вы можете заказать индивидуальный трансфер на легковом автомобиле.

Точное время отъезда из отеля в аэропорт вам будет сообщено заранее нашим представителем.

Непредвиденные обстоятельства

Компания «Библио Глобус» не несет ответственности за изменения вашего тура, произошедшие по причинам, находящимся вне сферы контроля компании. Среди них: угроза военных действий, забастовки, беспорядки, катастрофы, стихийные бедствия, выход из строя технологического оборудования помещений (лифт, кондиционер, насос для подачи воды), технические поломки и механические повреждения самолетов, закрытие аэропортов.

Всю подробную информацию вы можете получить на сайте www.bgoperator.ru

ВАЖНАЯ ИНФОРМАЦИЯ

Информация, представленная в нашем каталоге, актуальна на дату его издания. В связи с этим представленная информация в каталоге может измениться: расписание работы баров, ресторанов, категории номеров и других сервисов. Наличие сервисов, которые находятся на открытом воздухе, зависит от погодных условий. Рекомендуем уточнить все интересующие вас детали на сайте www.bgoperator.ru

ОБ ИСПАНИИ

Испания – многоликая и загадочная страна с богатой историей, контрастными пейзажами и своим уникальным шармом, не влюбиться в которую невозможно. Испания пропитана страстью к жизни. Она в буйстве красок и темпераментов, открытом менталитете местных жителей, культуре, вкуснейшей кухне и, конечно, жарком солнце и море. Неудивительно, что Испания стала одной из самых посещаемых стран мира и особенно горячо любима российскими туристами. Она вдохновляла великих гениев Гойю, Пикассо и Дали, явила миру фламенко и корриду, Дон Кихота и Кармен, ее берега омывает бескрайний Атлантический океан и спокойное Средиземное море, она многогранная, пестрая и самобытная. Посещать Испанию можно бесконечно и каждый раз она будет открываться вам с новой стороны.

Климат

Испания занимает одно из первых мест в Европе по количеству солнечных дней – в некоторых регионах их насчитывают до 300 в году. Страна делится на материковую часть и острова. На материке климат различается в зависимости от региона. Так, на севере страны мягкая зима и такое же мягкое лето, поэтому температура в Каталонии зимой редко опускается ниже 10°, а летом климат мягкий, без утомительной жары. Купальный сезон же длится с июня по октябрь.

Пляжи

Одно из самых популярных мировых направлений для пляжного отдыха, принимающее более 70 млн туристов в год. Испания манит красотой своих побережий. Самые выдающиеся из них – каталонские, живописная **Коста-Брава** и «золотой берег» **Коста-Дорада**. Всемирно известные широкие песчаные пляжи Коста Дорада идеальны для самых маленьких, а Коста Брава – это уютные бухты, спрятанные в тени сосновых рощ и отвесные скалы, потрясающие воображение. Кроме того, большинство испанских пляжей отмечены престижным знаком голубого флага, что указывает на исключительно чистую экологию.

Регионы Испании

Всего в Испании 17 регионов, среди которых стоит выделить лидирующую среди туристов **Каталонию**, с уникальной по красоте Барселоной и шедеврами эпохи модерн, ее романтичную соседку Валенсию, родину фламенко – Андалусию и самобытную Страну Басков.

Обычаи и привычки

Испания – страна контрастов и это особенно заметно в местных обычаях. Испанцы эмоциональные и темпераментные, доброжелательные и открытые, любители жарких танцев и громкой музыки, но при этом сторонники размеренного и неспешного образа жизни. Они любят получать удовольствие от жизни, следят за собой, уважают старших, но вполне могут пройти без очереди и опоздать на деловую встречу. Пунктуальность у жителей королевства далеко не национальная черта. Все привычки испанцев – свидетельство их любви к удовольствиям. Поэтому лучше всего характеризует испанский менталитет любимая местная традиция – **сиеста**, двухчасовой отдых в самое жаркое время после обеда. Еще испанцы очень любят ходить по барам и проводить вечера в шумных беседах за **тапас** – национальными закусками, любовь к футболу закладывается еще в детстве, а особую страсть они питают к лотереям, причем молодежь в том числе. Испанский характер отразился и в национальных традициях – страстный танец **фламенко**, эмоциональная **коррида** – такие яркие искусства могли родиться только у очень чувственной нации.

Кухня

В Испании просто необходимо на время забыться и позволить себе все гастрономические удовольствия, оно того стоит! Страну можно смело назвать настоящим раем для гурманов. Традиционная испанская кухня уникальна, так как вобрала в себя лучшие рецепты всех регионов страны. На нее оказали большое влияние римляне и мавры. Основу большинства меню, конечно, составляют морепродукты, но в реальности в традиционной испанской кухне больше мясных, нежели рыбных блюд.

Неизменная классика – **паэлья** (рис с морепродуктами), **гаспачо** (холодный томатный суп), **тортилья** (омлет с картофелем), **хамон** (вяленый на солнце окорок, национальный деликатес), **чоризо** (пикантная колбаса) и **чуррос** (сладкие палочки с горячим шоколадом). Эти блюда просто необходимо попробовать, находясь в Испании.

Самым лучшим хамоном считается **хамон иберико**, изготовленный из мяса черных свиней

ВАЖНО

Разница во времени с Москвой (3 часа на Канарских островах)	2 часа
Национальная валюта	евро
Телефонный код	+34

Для въезда необходима испанская шенгенская виза*

Длительность авиаперелетов:

Москва – Барселона	4 ч 20 мин
Москва – Мадрид	5 ч 20 мин
Москва – Реус	4 ч 30 мин
Москва – Малага	5 ч 30 мин
Москва – Пальма-де-Майорка	4 ч 30 мин
Москва – Тенерифе	от 7 ч 10 мин

*стоимость, необходимые документы, а также сроки оформления визы вы можете уточнить у сотрудников нашей компании или на сайте www.bgoperator.ru

Средние цены

Билет на общественный транспорт	2,15 евро.
Бизнес-ланч в кафе (menu del dia)	8–12 евро.
Ужин в ресторане (на двоих)	от 30 евро.
Кофе или чай	2–5 евро.
Вход в ночные клубы	от 10 евро.
Бутылка воды	1–3 евро
Бутылка вина	8–9 евро

ОБ ИСПАНИИ

иберийской породы, выращенных на специальной диете. Его даже поставляют к королевскому столу. Кроме того, Испания известный центр виноделия, стоит попробовать знаменитый **сидр**, который производится в Астурии и считается лучшим во всем мире и конечно **сангрию** – известный на всей планете напиток из вина и фруктов. Нельзя побывать в Испании и не попробовать **тапас** – национальные закуски самых разных форм и видов. В дополнение к каждому заказу в ресторанах всегда приносят свежие оливки или маслины, а иногда хлеб с соусом **али-оли** (каталонский соус на основе чеснока и оливкового масла).

Праздники

Испанцы очень любят праздники и умеют их отлично проводить. Национальные праздники – **Рождество**, **Пасха**, **День Конституции**, **ночь Трех Королей** (детский праздник после Нового Года) отмечают по всей стране, но каждый регион может похвастаться своим ярким и необычным фестивалем. Так, в Каталонии проходит знаменитый **Сан Хуан** с его петардами и **Кастель** – праздник живых человеческих пирамид. А еще Испания известна **фестивалем огня Фальяс** – праздником сжигания гигантских фигур из папье-маше и удивительным действом **Томатина**, где тысячи людей закидывают друг друга спелыми томатами.

Что привезти?

Испанская кухня – отдельная достопримечательность. Поэтому в первую очередь в качестве сувениров стоит везти оливковое масло, хамон, чоризо, оливки, сыры, каталонское игристое вино кава, наборы для приготовления паэльи и визитную карточку Испании – красные сухие вина региона Риоха. Кроме того, в Испании очень достойные кожаные изделия, а из местных сувениров самыми популярными считаются **кастаньеты, испанский веер, фигурки быков и тореодоров, керамические изделия и оружие** – самые лучшие клинки производят в Толедо из местной стали.

КАТАЛОНИЯ

Каталония – знаменитая автономия и крупнейший культурный и туристический центр Испании, расположенный на живописном северо-востоке Пиренейского полуострова. Регион с великой историей и насыщенной культурной жизнью известен ярким национальным колоритом, древними традициями и богатым историческим наследием. Каталония находится на берегу Средиземного моря и славится сочетанием великолепного пляжного отдыха с потрясающим разнообразием исторических городов и культурных достопримечательностей.

Здесь кристально чистое море и завораживающая природа, вдохновлявшая мировых гениев, сливаются воедино с обаянием прибрежных городов и величием памятников мировой истории.

На западе Каталония граничит с живописным массивом Пиренейских гор, который защищает ее земли от холодных ветров. А средиземноморский климат побережья обеспечивает курортным городам жаркое лето и мягкие зимы.

Знаменитые побережья Каталонии – это 580 км самых разнообразных пляжей, 86 из которых украшает почетный знак Голубого флага, гарантирующий идеальную экологию. Каталонские берега известны большим выбором современных курортов на любой вкус и кошелек. Скалистая Коста Брава полна уединенных бухт, утопающих в тени хвойных деревьев. «Золотой берег» Коста-дель-Маресме славится широкими пляжами с пологим входом, а Коста Дорада пляжами с мягким золотым песком. Курорты Каталонии популярны во всем мире, они славятся развитой инфраструктурой и предлагают массу возможностей провести испанские каникулы не только интересно, но и активно. Аквапарки, зоосады и множество возможностей для морских спортивных развлечений порадуют любителей энергичного досуга. И, конечно, крупнейший парк развлечений в Испании – Порт Авентура (Port Aventura), с самой высокой американской горкой в Европе «Шамбала», не оставит равнодушным ни одного любителя приключений. Помимо знаменитой Барселоны, достойны внимания и другие каталонские провинции – Таррагона, Жирона и Лейда, каждая со своим уникальным прошлым. Таррагона и Жирона – одни из древнейших городов Испании. Основанная римлянами на берегу реки Жирона хранит в своих узких, как будто игрушечных, улочках дух ушедших столетий, а Таррагона сочетает великое историческое наследие и прекрасный пляжный отдых.

Каталония – регион с богатейшей культурой, родина всемирно известных архитекторов, художников и музыкантов. Она живет спортом и открывает перед своими гостями массу возможностей для активного отдыха. Вас не оставит равнодушным национальная каталонская кухня – ее рецепты уходят корнями еще в средние века. Известно, что в те времена каталонские повара считались одними из лучших в Европе, что можно смело сказать про них и сейчас.

ЭКСКУРСИИ

МОНТСЕРРАТ ПРЕМИУМ

Откройте для себя место, где живет душа Каталонии, ее главный духовный и религиозный центр – высокогорный монастырь Монтсеррат. Расположенный на высоте 725 метров, он знаменит удивительными видами, хором мальчиков, а в его музее хранится чудотворный образ святой покровительницы Каталонии – Черной Девы Марии, которая по преданию избавляет от недугов и приносит благополучие.

Места обзора: *Национальный природный парк. Панорамный поезд, аудио-визуальный зал, музей, дегустация ликеров. Уникальная и единственная возможность посетить ризницу и крипту Храма.*

*Места обзора меняются в зависимости от побережья, с которого туристы выезжают на экскурсию.

БАРСЕЛОНА ПРЕМИУМ

Приглашаем совершить путешествие в сердце Барселоны. Вы окунетесь в мир таких гениев, как Антонио Гауди, Пикассо и Хуан Миро, узнаете историю римской колонии Барсино, посмотрите самые знаменитые кварталы Эшампле и Барселонета и новые кварталы города, построенные к Олимпийским играм 1992 года.

Места обзора*: Саграда Фамилия ▪ Площадь Испании ▪ Гора Монтжуик ▪ Олимпийский стадион ▪ Бульвар Пасео де Грасия ▪ Олимпийский Порт ▪ Триумфальная Арка ▪ Парк Сьютадела ▪ Памятник Колумбу.*

С остановками для фотографий у Храма святого семейства и на обзорной площадке горы Монтжуик.

*В экскурсию включены билеты в Собор Саграда Фамилия и Парк Гуэль

КАТАЛОНСКАЯ ГЛУБИНКА (РУПИТ И БЕСАЛУ)

Каталония – такая самобытная, богатая на историческое наследие автономия, в облике которой оставили след множество культур – греки, финикийцы, римляне, вессоты, мусульмане и франки. Богатейшая природа, мягкий климат, улыбчивые жители – лишь самые очевидные достоинства этой области. Здесь фактически каждый город –памятник под открытым небом. Мы совершим путешествие по основным точкам очаровательной Каталонии и уделим особое внимание двум ее маленьким городкам – Бесалу и Рупиту.

Бесалу построен в центре вулканической зоны, город-открытка, расположенный на высоте 1200 метров над уровнем моря. В нем множество архитектурных памятников, среди которых особенно выделяется великолепный мост 11 века, возвышающийся над речкой Флувия. Очарование средневековых улочек Бесалу поражает. Здесь Вы пообедаете в ресторане с отличным панорамным видом и каталонскими винами и отправитесь в городок Рупит, где время будто остановилось. Построенный на вулканической лаве, возраст которой аж 11 тыс. лет, Рупит – сказочный средневековый оазис, который населяют всего 300 жителей.

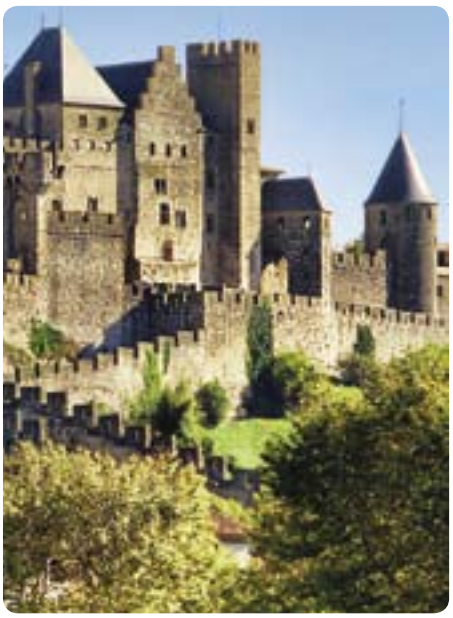

МИР ДАЛИ

Вас ждет таинственный, загадочный, порой пугающий, но такой увлекательный мир – Мир гения сюрреализма Сальвадора Дали. Вы отправитесь в Фигерас – город, где родился и был захоронен эксцентричный гений. Посетите один из самых известных музеев мира – Театр-Музей Дали – главный проект в жизни маэстро, наполненный оптическими иллюзиями, причудливыми скульптурами и трехмерными картинами.

А также увидите замок в городке Пуболь, который Дали преподнес в подарок своей музе Гала. Жизнь и творчество, магия и страсть, сновидения и реальность...

*В экскурсию включены билеты в Театр-Музей Дали а так же в Замок Пуболь.

**Экскурсия организуется только с побережья Коста Брава.

ВАЛЕНСИЯ И БИОПАРК

В ходе знакомства с городом Вы увидите крепостные башни-ворота Куарт и Серрано, фрагмент существовавшей прежде крепостной стены, сохраненный для потомков, средневековую городскую застройку с узкими и извилистыми улочками, жемчужину Валенсийского зодчества – Шелковую Биржу. Пешеходная часть экскурсии позволит познакомиться с живописной площадью Де Ла Вирхен, собором Девы Марии – заступницы Бесприютных.

Есть и иная Валенсия, способная поразить воображение своей неординарностью, как только попадаешь в «Город Искусств и Наук», творение одного из самых ярких и непредсказуемых архитекторов современности Сантьяго Калатравы.

В ходе знакомства с городом вы также посетите знаменитый Биопарк – уголок живой природы, Биопарк Валенсии – это зоопарк, в котором животные находятся в своей естественной среде обитания. Биопарк устроен так, что у посетителей возникает ощущение единения с дикой природой. Между посетителями и животными здесь нет вольеров и стекол – они разделены естественными преградами: водоемами, растениями, скалами. На тропинках биопарка вы сможете встретиться с лемурами и увидеть, как пролетает над головой экзотичная птица. На огромной территории парка также обитают слоны, жирафы, носороги, гориллы и десятки других животных.

* В экскурсию включены билеты в Биопарк.

МАДРИД – ТОЛЕДО – САРАГОСА

Мадрид – пышный, роскошный, просторный, настоящий учебник истории под открытым небом. Как гармонично он дополняет пестрый облик Испании своей элегантной выдержанностью!

Во время экскурсии Вы увидите грандиозный Королевский Дворец, романтичный Пасео Дель Прадо, легендарную площадь Сибелес и музей Прадо, а кипящая жизнью Гран Вия напомнит Вам Нью-Йорк. За ней другой Мадрид – уютный, средневековый, с пряничной Пласа Майор и оживленной Пласа Дель Соль – пульсирующим сердцем города. Есть у города и другой облик – ультрасовременный, заботливо удаленный от исторических кварталов, где небоскребы соседствуют с исполинскими каменными конструкциями арены быков и легендарного стадиона Сантьяго Бернабеу.

А после многоликой столицы Вас ждут очаровательные Толедо и Сарагоса, города, где время будто остановилось. Толедо, признанный всемирным наследием ЮНЕСКО, – средневековый город, не тронутый временем, полон архитектурных памятников и узких мощеных улочек. А Сарагоса, один из древнейших городов Испании, сохранивших наследие пяти исторических эпох, где практически каждое здание – памятник. Знакомство с этими городами поможет Вам лучше понять такую разнообразную и многоликую Испанию!

БАРСЕЛОНА

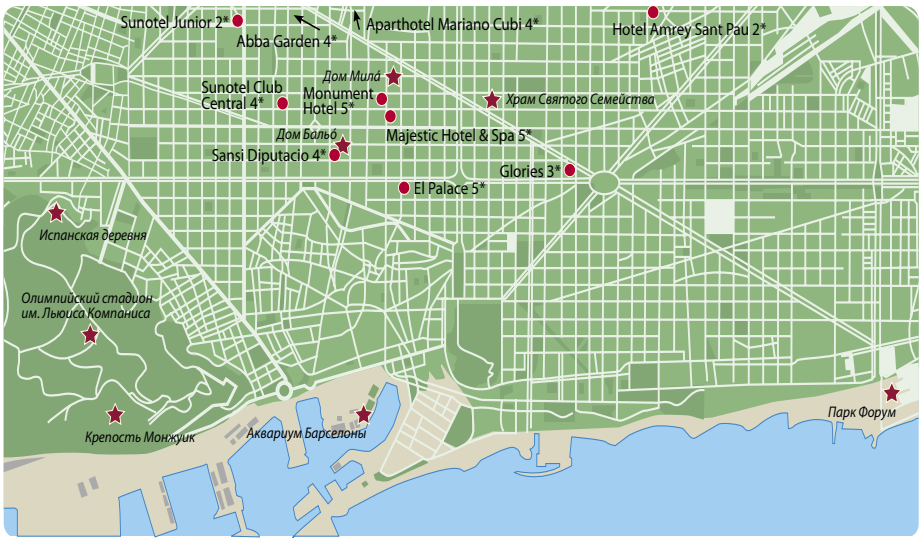

Барселона

Космополитичная столица каталонского региона, Барселона – невероятно свободный и романтический город, вдохновлявший великих гениев Дали и Пикассо, здесь жил и творил ее главный архитектурный мастер Антонио Гауди. Родина Монтсеррат Кабалье и Хосе Каррераса, Барселона поражает сочетанием самых разных культур и стилей. Стоит хоть раз в жизни увидеть ее древний римский порт, Старый город и его знаменитый готический квартал – лабиринт средневековых улочек с главным Кафедральным собором, хранящим в своих стенах историю зарождения Барселоны. Нельзя представить каталонскую столицу без никогда не спящих бульваров и главного из них – бульвара Рамбла, с его знаменитыми живыми фигурами, многочисленными кафе, ресторанами, магазинами. Город шикарных фонтанов, бульваров и удивительных музеев, Барселона невероятно зеленая, с множеством парков и живописных аллей. Построенная удивительным образом, она привлекает любого, кто интересуется дизайном, строительством и архитектурой. В ней образуют единую картину легендарные шедевры гения эпохи модернизма Антонио Гауди, современные кварталы из стекла и металла, важные архитектурные памятники древности и средневековья. Нельзя не отметить великолепный шоппинг, которым славится Барселона. На ее улицах и бульварах множество бутиков всемирно известных дизайнеров, а в разных частях города находятся грандиозные шоппинг-центры **Эль Корте Инглес (El Corte Ingles)**, с множеством этажей и огромным выбором самых разных товаров. Кроме того, Барселона является одной из общепризнанных гастрономических столиц мира, в которой более 20 ресторанов, отмеченных звездами гида Мишлен. Маленьких путешественников Барселона традиционно радует самым большим аквариумом, познавательными музеями и одним из лучших зоопарков Европы.

Majestic Hotel & Spa 5★

ОСОБЕННОСТИ ОТЕЛЯ

В самом отеле представлена выдающаяся коллекция 1000 произведений искусства, в том числе таких именитых авангардистов, как Tàpies, Saura, Chillida, Guinovart, Cobo, Casamada и Gerardo Rueda. Каталонский шеф-повар Nandu Jubany, обладатель звезды Мишлен, предлагает гостям меню из блюд каталонской кухни – тандем привычной классики и местного колорита.

Расположение
В центре г. Барселона ▪ в историческом здании на Paseo de Gracia.

В ОТЕЛЕ 272 НОМЕРА

Типы номеров
Deluxe Room (25 кв.м, max 2 чел.), вид во двор;
Deluxe City View (25 кв.м, max 2 чел.), вид на улицу Valencia;
Deluxe Executive (35 кв.м, max 3/2+2 чел.), вид на улицу Valencia;
Junior Suite (45 кв.м, max 3/2+2 чел.), вид на улицу Valencia, балкон, спальня, гостиная;
Junior Suite Paseo de Gracia (45 кв.м, max 3/2+2 чел.), вид на улицу Passeig de Gracia, балкон, спальня, гостиная.

В номерах
Ванна/душ ▪ фен ▪ халат и тапочки ▪ индивидуальный кондиционер ▪ TV (российских каналов нет) ▪ DVD –плеер ▪ телефон ▪ набор для приготовления чая/кофе ▪ Wi-Fi ▪ сейф ▪ уборка номеров (ежедневно) ▪ смена полотенец (ежедневно) ▪ мини-бар (платно) ▪ утюг и гладильная доска (по запросу).

Питание
Завтрак.

Инфраструктура
Основной ресторан **El Restaurante del Majestic** ▪ ресторан a la carte **Condal** ▪ бар убассейна **La Dolce Vitae** ▪ бар в лобби **El Bar del Majestic** ▪ обменю валют ▪ прачечная/химчистка (платно) ▪ прокат автомобилей ▪ интернет-уголок ▪ Wi-Fi ▪ парковка (платно) ▪ сейф на ресепшен ▪ конференц-зал ▪ парная ▪ сауна ▪ джакузи ▪ массаж (платно).

Бассейн
Открытый бассейн.

Спорт и развлечения
Тренажерный зал.

ДЕТЯМ

Детские стульчики в ресторане ▪ детская кроватка ▪ няня (по запросу, платно) ▪ детское меню (платно).

Год строительства: 1918.
Год реновации: 2014.

C/Passeig de Gracia 68 Barcelona
Tel.:349934881717
www.hotelmajestic.es

El Palace 5★

Расположение
В 14 км от аэропорта г. Барселона ▪ в центре города, рядом с Рамблас, в самом известном торговом районе Барселоны.

В ОТЕЛЕ 120 НОМЕРОВ

Типы номеров
Classic Deluxe Room (38 кв.м, max 3 чел.), вид на город;
Classic Deluxe Roman Bath (38 кв.м, max 3 чел.), вид на город;
Junior Suite Privilege (55 кв.м, max 3 чел.), вид на внутренний двор.

В номерах
Ванна/душ ▪ фен ▪ халат и тапочки ▪ центральный/индивидуальный кондиционер ▪ TV (3 русских канала) ▪ телефон ▪ набор для приготовления чая/кофе ▪ Wi-Fi ▪ сейф ▪ мини-бар ▪ обслуживание номеров (платно) ▪ уборка номеров (ежедневно) ▪ смена полотенец (ежедневно).

Питание
Завтрак.

Инфраструктура
Основной ресторан **19/Nineteen** (средиземноморская кухня) ▪ ресторан a la carte **Winter Garden** ▪ бар у бассейна (открыт в летний сезон) ▪ бар в лобби **19/Nineteen** ▪ коктейль –бар **Bluesman** ▪ обмен валют (взимается комиссия) ▪ прачечная/химчистка (платно) ▪ прокат автомобилей ▪ интернет-уголок ▪ Wi-Fi ▪ парковка (платно) ▪ сейф ▪ 5 конференц-залов ▪ Spa-центр (платно) ▪ парная (платно) ▪ сауна (платно) ▪ джакузи (платно) ▪ массаж (платно).

Бассейн
Открытый бассейн.

Спорт и развлечения
Тренажерный зал ▪ прокат велосипедов (платно) ▪ живая музыка.

ДЕТЯМ

Детские стульчики в ресторане ▪ детская кроватка ▪ няня (по запросу, платно).

Год строительства: 1919.
Год реновации: 2009.

Gran Via de les Corts Catalanes, 668
Tel.: 34935101130
www.hotelpalacebarcelona.com

Monument Hotel 5★

Год строительства: 2016.

Passeig de Gracia 75
Tel.: +34935482000
www.monumenthotel.com

Расположение
В 15 км от аэропорта г. Барселона ▪ в 500 м от центра г. Барселона.

В ОТЕЛЕ 84 НОМЕРА

Типы номеров
Deluxe Room (28 кв. м, max 2 чел.), вид на город;
Junior Suite (37 кв. м, max 3 чел.), вид на город;
Suite Monument (40 кв. м, max 3 чел.), вид на город;
Suite Paseo de Gracia (42 кв. м, max 3 чел.), вид на улицу Paseo de gracia.

В номерах
Ванна/душ ▪ халат и тапочки ▪ фен ▪ индивидуальный кондиционер ▪ TV ▪ телефон (платно) ▪ набор для приготовления чая/кофе ▪ Wi-Fi ▪ сейф ▪ уборка номеров (ежедневно) ▪ смена полотенец (ежедневно) ▪ мини-бар (платно) ▪ утюг и гладильная доска (по запросу) ▪ обслуживание номеров (платно).

Питание
Завтрак.

Инфраструктура
Основной ресторан **Oria** (средиземноморская кухня) ▪ ресторан a la carte **Lasarte** (гастрономическая кухня) ▪ бар в лобби ▪ обмен валют (взимается комиссия) ▪ прачечная/химчистка (платно) ▪ Wi-Fi ▪ парковка (платно) ▪ гараж (платно) ▪ парная ▪ сауна ▪ массаж (платно).

Спорт и развлечения
Тренажерный зал.

ДЕТЯМ
Детские стульчики в ресторане ▪ детская кроватка ▪ детское меню (платно).

БАРСЕЛОНА

Aparthotel Mariano Cubi 4★

Год строительства: 1999.
Год реновации: 2017.

Carrer Maria Cubi 62-64 08006 Barcelona
Tel.: +349932099699
www.aparthotelmarianocubi.com

Расположение
В центре г. Барселона (между улицами Balmes и Aribau, всего в нескольких шагах от проспекта Диагональ и Пасео де Грасиа) ▪ в 20 км от аэропорта г. Барселона.

В ОТЕЛЕ 145 НОМЕРОВ
Номера для некурящих ▪ депозит при заселении.

Типы номеров
Superior (35 кв. м, max 2 чел.);
One Bedroom.

В номерах
Балкон ▪ ванна/душ ▪ халат и тапочки (платно) ▪ фен ▪ мини-кухня ▪ микроволновая печь ▪ индивидуальный кондиционер ▪ спутниковое TV (4 русских канала) ▪ телефон ▪ набор для приготовления чая/кофе ▪ Wi-Fi ▪ сейф ▪ уборка номеров (ежедневно) ▪ смена полотенец (ежедневно) ▪ мини-бар ▪ холодильник ▪ утюг и гладильная доска (по запросу) ▪ обслуживание номеров (платно).

Питание
Завтрак.

Инфраструктура
Основной ресторан **Mariano Cubi** (часы работы: 07.00–10.30) ▪ прачечная/химчистка (платно) ▪ прокат автомобилей ▪ интернет-кафе ▪ Wi-Fi ▪ парковка (платно) ▪ сейф на ресепшен ▪ конференц-зал ▪ массаж (платно).

Спорт и развлечения
Прокат велосипедов (платно).

ДЕТЯМ
Детские стульчики в ресторане ▪ детская кроватка ▪ детское меню.

Sansi Diputacio 4★

Расположение
В 3,5 км от пляжа ▪ в 12 км от аэропорта г. Барселона ▪ в 650 м от центра г. Барселона.

Пляж
Общественный ▪ песчаный ▪ шезлонги, зонтики (платно) ▪ пляжные полотенца (платно).

В ОТЕЛЕ 55 НОМЕРОВ
Номера для некурящих.

Типы номеров
Standard (15 кв.м, max 2 чел.), вид на город.

В номерах
Ванна/душ ▪ фен ▪ центральный кондиционер ▪ спутниковое/кабельное TV (русский канал) ▪ Wi-Fi ▪ телефон ▪ мини-бар (платно) ▪ сейф ▪ обслуживание номеров (платно) ▪ уборка номеров (ежедневно) ▪ смена полотенец (ежедневно).

Питание
Завтрак.

Инфраструктура
Бар (часы работы: 07.00–23.00) ▪ конференц-зал ▪ Wi-Fi ▪ интернет-уголок (платно) ▪ обмен валют ▪ прачечная/химчистка (платно) ▪ прокат автомобилей (платно) ▪ парковка (платно) ▪ камера хранения багажа ▪ комната для переговоров.

Год строительства: 2003.
Год реновации: 2016.
Carrer de la Diputacio, 234, 08007, Barselona, Spain.
Tel.: +34933040707
www.hotelsansidiputacio.es

Abba Garden 4★

Расположение
В 7,5 км от пляжа ▪ в 12 км от аэропорта г. Барселона ▪ в 5,5 км от центра г. Барселона ▪ в 6 км от Собора «Sagrada Familia».

Пляж
Общественный ▪ песчаный ▪ шезлонги, зонтики (платно).

В ОТЕЛЕ 138 НОМЕРОВ
Номера для некурящих.

Типы номеров
Standard Room (25–35 кв.м, max 3 чел.).

В номерах
Ванна/душ ▪ индивидуальный кондиционер ▪ спутниковое TV ▪ телефон ▪ мини-бар ▪ сейф ▪ обслуживание номеров (платно) ▪ уборка номеров (ежедневно) ▪ смена полотенец (ежедневно).

Питание
Завтрак.

Инфраструктура
Основной ресторан **Amalur** ▪ бар ▪ конференц-зал ▪ банкетный зал ▪ Wi-Fi ▪ интернет-уголок ▪ обмен валют ▪ прачечная/химчистка (платно) ▪ парковка (платно) ▪ камера хранения багажа ▪ массаж (платно) ▪ сауна ▪ турецкая баня ▪ джакузи.

Бассейн
Открытый бассейн (работает только в летний период).

Спорт и развлечения
Тренажерный зал ▪ корт для падл.

ДЕТЯМ
Детская кроватка (по запросу) ▪ детское меню ▪ игровая площадка.

Год реновации: 2011.
Santa Rosa, 33 08950 Esplugues de Llobregat
Barcelona, Spain.
www.abbagardenhotel.com

Sunotel Club Central 4★

Год строительства: 2013.

Valencia 157 (08011) Barcelona
Tel.: 34934500533
www.sunotel.es

Расположение
В 16 км от аэропорта г. Барселона ▪ в центре города Барселона, в районе Эшампле.

В ОТЕЛЕ 88 НОМЕРОВ.

Типы номеров
Basic Room (16 кв.м, max 2 чел.).

В номерах
Душ ▪ индивидуальный кондиционер ▪ TV (1 русский канал) ▪ Wi-Fi ▪ сейф ▪ уборка номеров (ежедневно) ▪ смена полотенец (ежедневно) ▪ минибар (платно) ▪ утюг (по запросу).

Питание
Завтрак.

Инфраструктура
Основой ресторан ▪ прачечная/химчистка (платно) ▪ интернет-уголок ▪ Wi-Fi ▪ гараж (платно) ▪ конференц-зал ▪ джакузи.

Бассейн
Открытый бассейн.

Спорт и развлечения
Прокат велосипедов (по запросу).

ДЕТЯМ
Детские стульчики в ресторане (по запросу) ▪ детская кроватка (по запросу).

БАРСЕЛОНА

Sunotel Junior 2★

Год строительства: 2004.
Год реновации: 2016.

Av.Sarria 9 (08029) Barcelona
Tel.:+34933633501
www.sunotel.es

Расположение
В 17 км от аэропорта г. Барселона.

В ОТЕЛЕ 36 НОМЕРОВ

Типы номеров
Standard Room (12–14 кв.м, max 2 чел.).

В номерах
Ванна/душ ▪ фен ▪ центральный кондиционер ▪ TV ▪ Wi-Fi ▪ уборка номеров (ежедневно) ▪ смена полотенец (ежедневно) ▪ утюг и гладильная доска (по запросу) ▪ обслуживание номеров (платно).

Питание
Завтрак.

Инфраструктура
Основной ресторан **Travel & Eat** в здании Anex (международная кухня) ▪ ресторан **Aston** (завтрак, шведский стол) ▪ прачечная/химчистка (платно) ▪ интернет-уголок (платно) ▪ Wi-Fi ▪ гараж (платно) ▪ сейф на ресепшен ▪ конференц-зал ▪ джакузи.

Бассейн
Открытый бассейн.

Спорт и развлечения
Прокат велосипедов (платно).

ДЕТЯМ
Детские стульчики в ресторане (по запросу) ▪ детская кроватка (по запросу).

Glories 3★

Расположение
В 2,7 км от пляжа ▪ в 15 км от аэропорта г. Барселона ▪ в 12 мин от Sagrada Familia ▪ в шаговой доступности станция метро Monumental.

Пляж
Общественный ▪ песчаный.

В ОТЕЛЕ 67 НОМЕРОВ

Типы номеров
Standard Room (15 кв.м, max 2+1 чел.).

В номерах
Ванна/душ ▪ фен ▪ центральный кондиционер ▪ спутниковое TV (русский канал) ▪ Wi-Fi ▪ телефон ▪ мини-бар (платно) ▪ сейф ▪ уборка номеров (ежедневно) ▪ смена полотенец (ежедневно).

Питание
Завтрак.

Инфраструктура
Wi-Fi ▪ сейф на ресепшен ▪ прачечная/химчистка (платно) ▪ прокат автомобилей ▪ парковка (платно) ▪ камера хранения багажа.

Год строительства: 1995.
Год реновации: 2001 (номера).
Padilla 173, 08013, Spain
Tel.: +34932650808

Hotel Amrey Sant Pau 2★

Расположение
В 15 км от аэропорта г. Барселона ▪ в 3 км от центра г. Барселона.

В ОТЕЛЕ 95 НОМЕРОВ

Типы номеров
Standard Room (14 кв.м, max 2 чел.).

В номерах
Душ ▪ фен ▪ центральный кондиционер ▪ TV ▪ Wi-Fi ▪ напольное покрытие – плитка ▪ уборка номеров (ежедневно) ▪ смена полотенец (ежедневно).

Питание
Завтрак.

Инфраструктура
Ресторан **Cafeteria** ▪ прачечная/химчистка (платно) ▪ прокат автомобилей ▪ интернет-уголок ▪ Wi-Fi ▪ парковка (платно) ▪ сейф на ресепшен (платно).

ДЕТЯМ
Детские стульчики в ресторане ▪ детская кроватка.

Год строительства: 2000.
Sant Antoni Maria Claret, 173 08041 Barcelona
Tel.: 34934335151
www.hotelsantpau.com

КОСТА-ДЕЛЬ-МАРЕСМЕ / КОСТА БРАВА

КОСТА-ДЕЛЬ-МАРЕСМЕ

Оживленное побережье **Коста-дель-Маресме** расположилось всего в часе езды от Барселоны. Эта просторная прибрежная зона, знаменитая полосой своих роскошных широких пляжей с мягким, некрупным золотистым песком. Побережье может похвастаться развитой инфраструктурой развлечений и насыщенной ночью жизнью. Здесь много ресторанов, дискотек, развлекательных и спортивных центров. При этом, большинство отелей и гостиниц Коста-дель-Маресме предлагают крайне демократичные цены на проживание. Почти все комплексы расположены не далее 300 метров от пляжа, на первой линии у моря, а значит курорт удобен, чтобы отдыхать всей семьей без лишних хлопот. Еще побережье называют «Берег фруктов». Склоны его гор усыпаны плантациями клубники, а по всему курорту можно встретить фруктовые сады. Поэтому, отдыхая на побережье, не упустите возможность вдоволь насладиться спелыми фруктами прямо с грядки. На окраине Коста-дель-Маресме расположился крупнейший аквапарк Каталонии – **Маринеланд (Marineland)**, где малыши, получат огромное удовольствие не только от водных горок, но и от красочных шоу попугаев и дельфинов. Туристы постарше ценят Коста-дель-Маресме за близость к каталонской столице. Всего час езды на комфортабельном поезде вдоль моря – и вы в бурлящей Барселоне. Можете прогуляться по очаровательным улочкам, насладиться шедеврами Гауди и сходить с детьми в крупнейший аквариум в Европе, а вечером покинуть жаркий город и отправиться ночевать на прохладный берег моря.

КОСТА БРАВА

Северное побережье Каталонии – **Коста Брава** – протянулось от французской границы до испанского городка Бланес. Это, без сомнения, одна из самых живописных прибрежных зон Средиземноморья и Каталонии. Ее берег называют берегом смелых, а все потому что пейзажи Коста Бравы – это захватывающие дух отвесные скалы, среди которых в тени вековых сосен и пихт спрятались уединенные бухточки самых разных форм и размеров. С мягким песком или галькой, все пляжи Коста Бравы отличает поразительная чистота и кристальное изумрудное море. Благодатный край в прошлом был излюбленным местом отдыха европейских поэтов и художников, в том числе Сальвадора Дали, который родился на Коста Браве и часто любил отдохнуть в Кадакесе. Сейчас Коста Брава предлагает массу возможностей для отдыха и развлечений на морском берегу. Благодаря большому выбору демократичного размещения, сюда предпочитают ездить всей семьей. Малышам безопасно купаться в тихих и защищенных от волн бухтах побережья. Для детей постарше Коста Брава приготовила массу активных развлечений – аквапарки, в том числе крупнейший **Water World**. Впечатления на всю жизнь дарит посещение настоящего рыцарского турнира в замке **Вальтордера**.

Калелья

Калелья – молодежная столица Коста-дель-Маресме, динамичный курорт с развитой инфраструктурой. Вечером Калелья наполняется ритмами танцевальной музыки, раздающимися из многочисленных клубов и дискотек. Для любителей шоппинга немаловажно, что он находится ближе всего к знаменитому аутлету Ла Рока Вилладж (La Roca Village).

Пинеда-де-Мар

Уютный городок Пинеда-де-Мар привлекает размеренным течением курортной жизни. В городе прекрасная экология и чистый целебный воздух, засчет окружающих его лесов пиренейской сосны. Он идеально подходит для тихого семейного отдыха. Здесь много парков и скверов, есть и историческая часть, в которой сохранились постройки вплоть до IV в. до н.э. Вечерами курортная часть города оживает в многочисленных ресторанах, барах и ночных клубах, самый известный из которых – Скай (Sky).

Санта Сусанна

Светлый и бесконечно очаровательный город на семи холмах, окруженный средиземноморской хвойной рощей, – Санта Сусанна поражает своими панорамными видами. Широкие пляжи, отмеченные почетным знаком голубого флага и спокойное море идеальны для семейного отдыха. Здесь есть все виды морского спорта: катамараны, водные лыжи, виндсерфинг. Город-феерия, в нем регулярно проходят красочные ярмарки, карнавалы, фестивали и национальные праздники, участвовать в которых – одно удовольствие. Утопающая в зелени Санта Сусанна – это еще и три красивейших парка. А за его пределами расположился крупнейший на курорте Коста-дель-Маресме парк с тропическими цветами и термальными источниками Парк Натураль-де-ла-Фонт-дель-Ботер (Parque Natural de la Font del Boter).

Мальграт-де-Мар

Красочный курортный город, расположенный на пересечении Коста Бравы и Коста-дель-Маресме, от него очень удобно добираться как до блистательной Барселоны, так и до аквапарков Маринеланд и Вотер Ворлд. Город еще называют «Берег Фруктов», на его благодатных землях урожай собирают три раза в год. Стоит попробовать десерты из местной клубники.

Бланес

Бланес – очаровательный тихий курортный город с древней историей. Бланес полон колоритных ресторанов, баров, кафе и очаровательных пляжей, разделенных уютными бухтами. Это популярное место для занятий дайвингом. Стоит заглянуть и в местный ботанический сад, в котором собраны более 3000 видов тропических растений из Африки и Южной Америки.

Льорет-де-Мар

Главный тусовочный центр испанского побережья Коста Брава – здесь множество дискотек, есть даже казино. Льорет-де-Мар идеально подходит для молодежи. Местные пляжи защищены от северных ветров, а их окрестности полны живописных бухт. Город имеет древнюю историю, массу интересных достопримечательностей, а еще от него можно быстро добраться до аквапарков Вотер Ворлд и Маринеланд.

Тосса-де-Мар

Романтичный курорт, в последние годы активно развивающий инфраструктуру семейного отдыха. Расположенный в уютной бухте Тосса-де-Мар, он известен своими лагунами и живописными окрес-

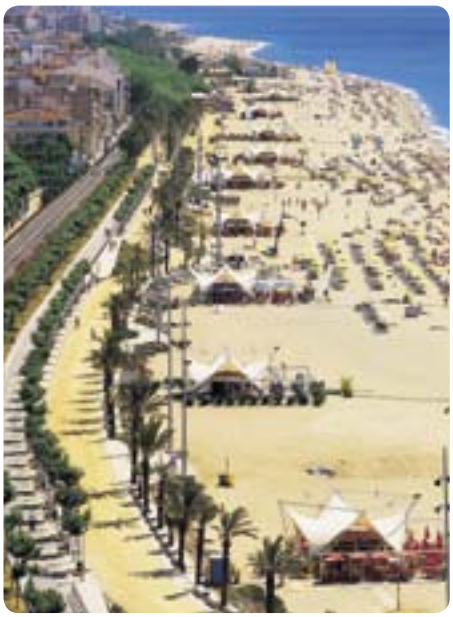

тностями. Раньше здесь был богатый римский город Тиссура. От средних веков осталась крепость для защиты от морских пиратов. Она возвышается над всем городом и является его визитной карточкой.

Сагаро

Престижный курорт – место отдыха королевской семьи. Пляжи Сагаро – это неглубокое море, а вода на них более теплая, чем на остальных курортах Коста Бравы. Интересен курорт и близостью к местам, где жил великий Сальвадор Дали. Совсем недалеко, в Фигересе, находится его театр-музей, Замок в Пуболе и дом-музей в Портлигат.

Плайя-де-Аро

Элегантный курорт с золотыми пляжами пестрит роскошными виллами и апартаментами. Фешенебельный и изысканный, он привлекает любителей комфортного пляжного отдыха со всего мира. Плайя-де-Аро – это еще и главное направление на Коста Брава для любителей шоппинга, ее модная столица. Здесь можно приобрести качественную испанскую обувь и другие изделия из кожи.

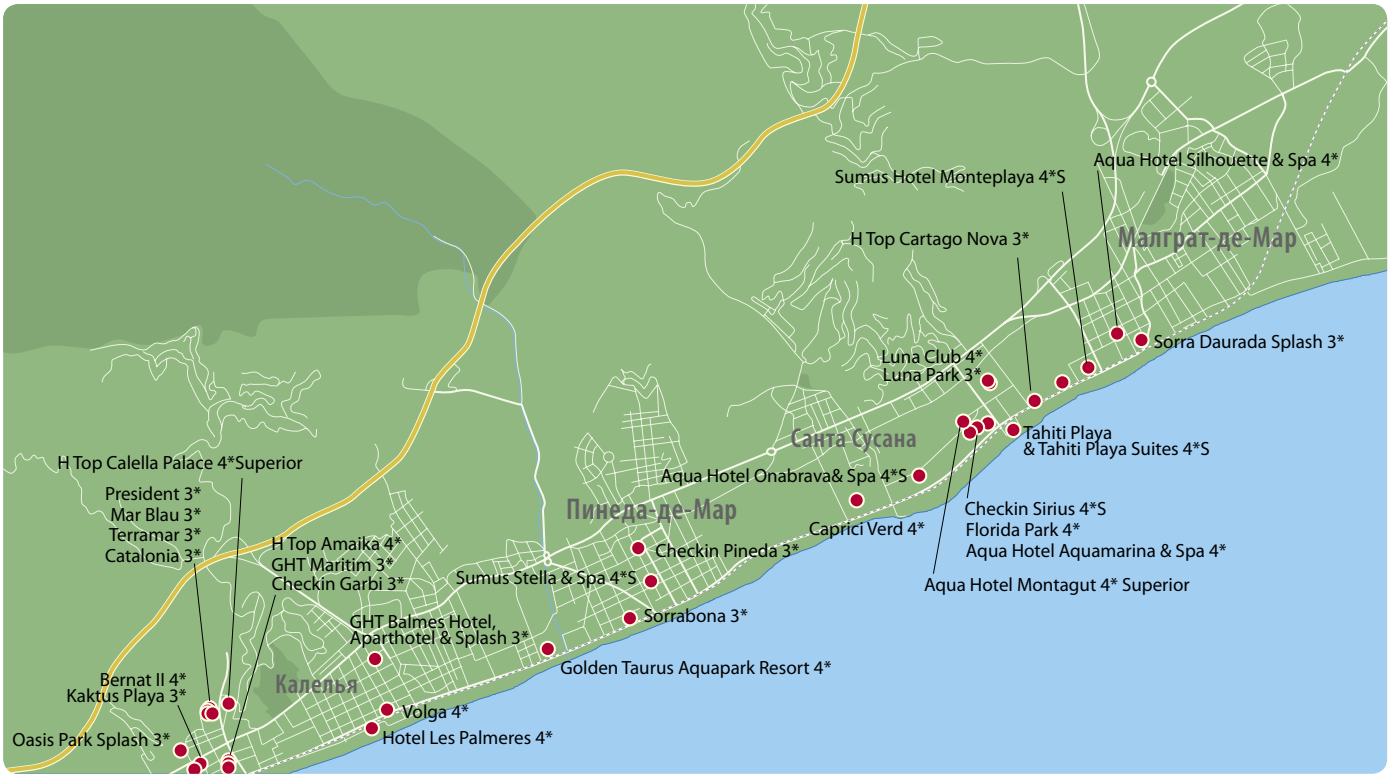
Sumus Hotel Monteplaya 4*S
Aqua Hotel Silhouette & Spa 4*
H Top Cartago Nova 3*
Малграт-де-Мар
Sorra Daurada Splash 3*
Luna Club 4*
Luna Park 3*
Санта Сусана
Tahiti Playa
& Tahiti Playa Suites 4*S
H Top Calella Palace 4*Superior
Aqua Hotel Onabrava& Spa 4*S
President 3*
Mar Blau 3*
Terramar 3*
Catalonia 3*
Пинеда-де-Мар
Checkin Sirius 4*S
Florida Park 4*
Aqua Hotel Aquamarina & Spa 4*
Caprici Verd 4*
H Top Amaika 4*
GHT Maritim 3*
Checkin Garbi 3*
Checkin Pineda 3*
Aqua Hotel Montagut 4* Superior
Sumus Stella & Spa 4*S
Sorrabona 3*
GHT Balmes Hotel,
Aparthotel & Splash 3*
Golden Taurus Aquapark Resort 4*
Bernat II 4*
Kaktus Playa 3*
Калелья
Volga 4*
Oasis Park Splash 3*
Hotel Les Palmeres 4*

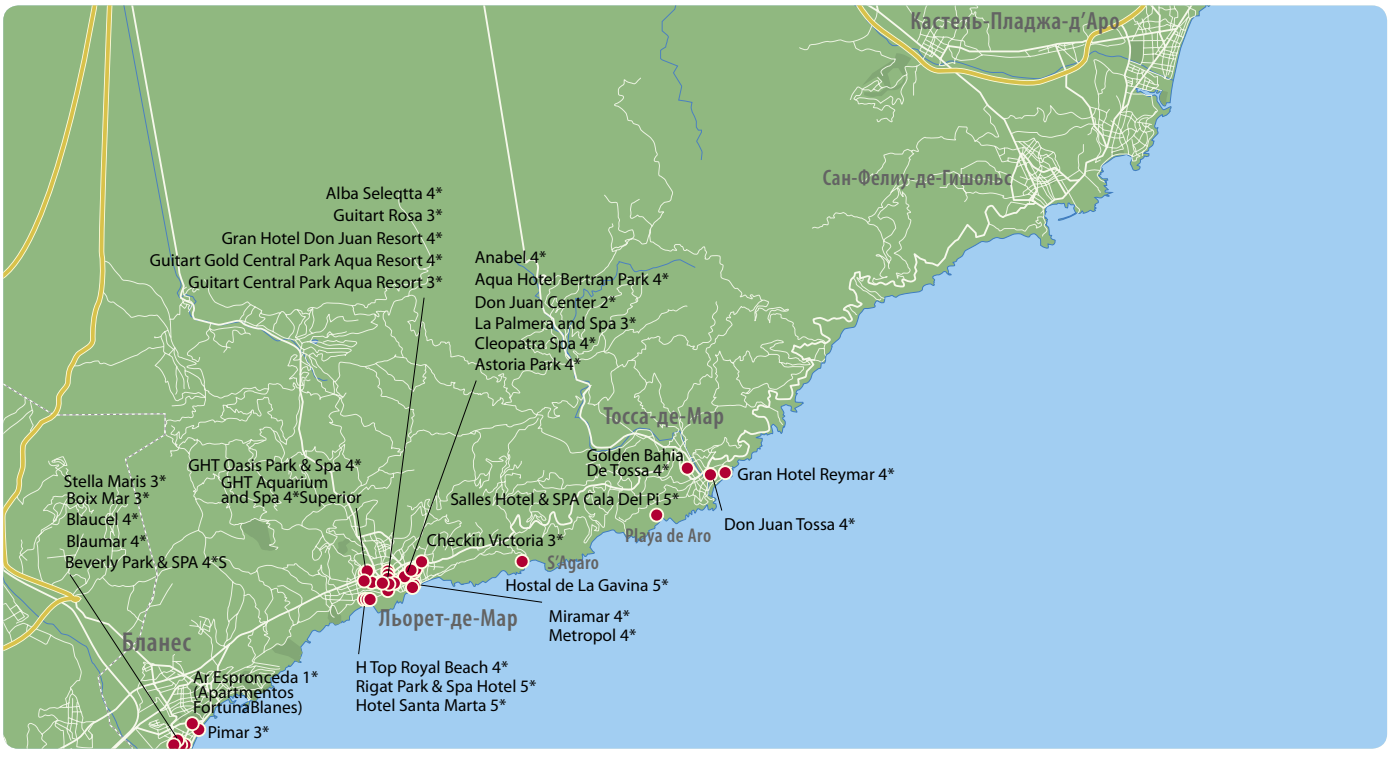
Кастель-Пладжа-д'Аро
Сан-Фелиу-де-Гишольс
Alba Seleqtta 4*
Guitart Rosa 3*
Gran Hotel Don Juan Resort 4*
Guitart Gold Central Park Aqua Resort 4*
Guitart Central Park Aqua Resort 3*
Anabel 4*
Aqua Hotel Bertran Park 4*
Don Juan Center 2*
La Palmera and Spa 3*
Cleopatra Spa 4*
Astoria Park 4*
Тосса-де-Мар
Golden Bahia
De Tossa 4*
Gran Hotel Reymar 4*
GHT Oasis Park & Spa 4*
GHT Aquarium
and Spa 4*Superior
Stella Maris 3*
Boix Mar 3*
Blaucel 4*
Blaumar 4*
Beverly Park & SPA 4*S
Salles Hotel & SPA Cala Del Pi 5*
Don Juan Tossa 4*
Playa de Aro
Checkin Victoria 3*
S'Agaro
Hostal de La Gavina 5*
Miramar 4*
Metropol 4*
Льорет-де-Мар
Бланес
Ar Espronceda 1*
(Apartmentos
FortunaBlanes)
H Top Royal Beach 4*
Rigat Park & Spa Hotel 5*
Hotel Santa Marta 5*
Pimar 3*

Volga 4★

Расположение
В 200 м от пляжа ▪ в 75 км от аэропорта г. Барселона ▪ в 50 м от центра г. Калелья.

Пляж
Общественный ▪ песчаный ▪ шезлонги, зонтики (платно) ▪ пляжные полотенца (депозит).

В ОТЕЛЕ 164 НОМЕРА
Номера для людей с ограниченными физическими возможностями.

Типы номеров
Standard Room (18 кв.м, max 2+1 чел.);
Economy;
Premium (22 кв.м, max 2+1 чел.).

В номерах
Балкон/терраса ▪ ванна/душ ▪ фен ▪ центральный кондиционер ▪ спутниковое TV (русский канал) ▪ Wi-Fi (платно) ▪ телефон ▪ утюг (по запросу, платно) ▪ мини-бар (платно) ▪ сейф (платно) ▪ набор для приготовления чая/кофе (платно) ▪ обслуживание номеров (платно) ▪ уборка номеров (ежедневно) ▪ смена полотенец (ежедневно).

Питание
Завтрак ▪ полупансион ▪ полный пансион.

Инфраструктура
Основной ресторан ▪ бар у бассейна (часы работы: 08.00–18.00) ▪ бар на пляже (часы работы: 08.00–19.00) ▪ бар в лобби (часы работы: 08.00–00.00) ▪ Wi-Fi (платно) ▪ интернет-уголок ▪ обмен валют (платно) ▪ прачечная/химчистка (платно) ▪ прокат автомобилей ▪ парковка (платно) ▪ камера хранения багажа ▪ массаж (платно) ▪ комната для переговоров (платно).

Бассейн
Открытый бассейн с пресной водой.

Спорт и развлечения
Прокат велосипедов (платно) ▪ бильярд (платно) ▪ дартс ▪ дневная и вечерняя анимационные программы ▪ живая музыка.

ДЕТЯМ
Детская анимация ▪ детская кроватка (платно) ▪ детское меню ▪ детские стульчики в ресторане ▪ детский бассейн.

РЕКОМЕНДАЦИИ ТУРОПЕРАТОРА

Отель расположен в самом центре города, всего в 200 метрах от песчаного пляжа. Предлагает своим гостям пляжный клуб с отличным сервисом, лучшие блюда от шеф-повара и меню для гурманов. Рекомендуем для семейного отдыха.

Год реновации: 2014.

Jovara, 350, 08370 Calella, Espaca
Tel.: +34937661186

H Top Amaika 4*S

H·TOP HOTELS
Hotels & Resorts Group

Расположение
В 100 м от пляжа (через дорогу) ▪ на побережье Коста Брава ▪ в 65 км от аэропорта г. Барселона ▪ в 250 м от центра г. Калелья ▪ в 35 км от аэропорта г. Жирона ▪ в 250 м от автобусной остановки.

Пляж
Общественный ▪ песчаный.

В ОТЕЛЕ 228 НОМЕРОВ
Номера для людей с ограниченными физическими возможностями.

Типы номеров
Standard (16 кв. м, max 3+1 чел.), вид на бассейн/море.

В номерах
Балкон/терраса ▪ фен ▪ ванна/душ ▪ центральный кондиционер ▪ кабельное TV ▪ Wi-Fi (платно) ▪ телефон ▪ мини-бар (платно) ▪ сейф (платно) ▪ набор для приготовления чая/кофе (по запросу, платно) ▪ обслуживание номеров (платно).

Питание
Без питания ▪ завтрак ▪ полупансион ▪ полный пансион ▪ все включено.

Инфраструктура
Ресторан (международная и средиземноморская кухни) ▪ бар на пляже ▪ кафе ▪ Wi-Fi (по запросу, платно) ▪ прачечная/химчистка (платно) ▪ камера хранения багажа ▪ TV комната ▪ парковка ▪ прокат автомобилей ▪ 2 комнаты для переговоров ▪ сауна ▪ джакузи.

Бассейн
Открытый бассейн.

Спорт и развлечения
Аэробика ▪ прокат велосипедов (платно) ▪ дартс ▪ дискотека ▪ тренажерный зал ▪ караоке ▪ анимационная программа.

ДЕТЯМ
Детская кроватка ▪ детские стульчики в ресторане ▪ детский бассейн.

РЕКОМЕНДАЦИИ ТУРОПЕРАТОРА

Отель входит в сеть отелей H TOP Hotels Group. Расположен в центре курорта Калелья, рядом с торговой улицей, ресторанами, барами, всего в нескольких минутах ходьбы от пляжа с золотистым песком. Рекомендуем для взрослых.

Diputació, 2, 08370 Calella, Barselona, Spain.
Tel.: +34937664270
www.htophotels.com

H Top Calella Palace 4★ Superior

H·TOP HOTELS
Hotels & Resorts Group

РЕКОМЕНДАЦИИ ТУРОПЕРАТОРА

Отель входит в сеть отелей H TOP Hotels Group. Отель расположен в тихом районе курорта, но при этом в двух шагах от главной улицы, идущей вдоль моря.
Отель идеально подходит для семей с детьми: небольшая ухоженная территория, развлекательная программа, возможность питания по программе All Inclusive, мини-клуб для маленьких гостей.

C/Maria Cardona, N9 08370, Calella ,Spain.
Tel.: +34937691915

Расположение
В 300 м от пляжа (через дорогу) ▪ на побережье Коста-дель-Маресме ▪ в 80 км от аэропорта г. Барселона ▪ в 350 м от центра г. Калелья.

Пляж
Общественный ▪ песчаный.

В ОТЕЛЕ 339 НОМЕРОВ

Типы номеров
Standard (10 кв.м, max 2 чел.);
Standard Pool View (max 2+1), вид на бассейн.

В номерах
Ванна/душ ▪ фен ▪ центральный/индивидуальный кондиционер ▪ спутниковое TV ▪ Wi-Fi (платно) ▪ телефон ▪ сейф (платно).

Питание
Без питания ▪ завтрак ▪ полупансион ▪ полный пансион ▪ все включено ▪ ультра все включено.

Инфраструктура
Ресторан ▪ 2 бара ▪ Wi-Fi (платно) ▪ интернет-уголок (платно) ▪ сейф на ресепшен (платно) ▪ обмен валют ▪ прокат автомобилей ▪ парковка (платно).

Бассейн
Открытый бассейн с пресной водой ▪ крытый бассейн с пресной водой.

Спорт и развлечения
Прокат велосипедов ▪ дартс ▪ настольный теннис.

ДЕТЯМ
Детская кроватка (по запросу) ▪ детское меню ▪ детские стульчики в ресторане ▪ мини-клуб ▪ детский бассейн.

Библио·Глобус
ТУРИСТИЧЕСКИЙ ОПЕРАТОР

Bernat II 4★

HOTEL BERNAT II ★★★★S

Расположение
В 100 м от пляжа (через дорогу) ▪ на побережье Коста Брава ▪ в 65 км от аэропорта г. Барселона ▪ в 35 км от аэропорта г. Жирона ▪ в 50 км от центра г. Барселона ▪ в 5 мин ходьбы от центра г. Калелья.

Пляж
Общественный ▪ песчаный ▪ шезлонги, зонтики (платно) ▪ пляжные полотенца.

В ОТЕЛЕ 137 НОМЕРОВ

Номера для людей с ограниченными физическими возможностями.

Типы номеров
Standard (18 кв.м, max 2+2 чел.);
Standard single (16 кв.м, 1 чел.).

В номерах
Балкон ▪ ванна/душ ▪ фен ▪ центральный кондиционер ▪ спутниковое TV (русский канал) ▪ Wi-Fi ▪ телефон (платно) ▪ мини-бар (платно) ▪ сейф (платно) ▪ обслуживание номеров (платно) ▪ уборка номеров (ежедневно) ▪ смена полотенец (ежедневно).

Питание
Без питания ▪ завтрак ▪ полупансион ▪ полный пансион.

Инфраструктура
Ресторан (часы работы: завтрак 07.30–10.30, обед 13.00–15.00, ужин 19.30–21.30) ▪ ресторан на пляже **Bahari Club** (платно) ▪ конференц-зал (max 10–150 мест) ▪ интернет-уголок ▪ прачечная/химчистка (платно) ▪ прокат автомобилей ▪ парковка (платно) ▪ Spa-центр (платно) ▪ массаж (платно) ▪ сауна (платно) ▪ джакузи (платно) ▪ комната для переговоров (платно).

Бассейн
Открытый бассейн с пресной водой.

Спорт и развлечения
Пляжный футбол ▪ пляжный волейбол ▪ прокат велосипедов (платно) ▪ бильярд (платно) ▪ мини-гольф (платно) ▪ водные виды спорта (платно) ▪ дневная анимационная программа (июль и август).

ДЕТЯМ

Детская анимация ▪ детская кроватка (по запросу) ▪ детские стульчики в ресторане ▪ мини-клуб (4–16 лет, открыт июль-август).

РЕКОМЕНДАЦИИ ТУРОПЕРАТОРА

Отель расположен в жилом районе Каллельи, всего в нескольких метрах от пляжа и в 5 минутах ходьбы от торгового центра. В отеле приятная, расслабленная атмосфера полная элегантности, разнообразные Spa-программы, современные номера, качественное питание. Рекомендуем для романтического и семейного отдыха.

MINI CLUB SPA

Год строительства: 1989.
Год реновации: 2016.

Turisme 42 08370 Calella
Tel.: +34937665960
www.hotelbernatcalella.com

Hotel Les Palmeres 4★

РЕКОМЕНДАЦИИ ТУРОПЕРАТОРА

Отель расположен в 5 минутах от пляжа. Из комфортабельных номеров открывается вид на море. На крыше отеля расположена терраса с открытым бассейном. До Барселоны и Жироны можно добраться на машине за 45 минут. Отель подходит для пар и семейного отдыха.

Год строительства: 2002.
Год реновации: 2014.

08370 Calella, Barcelona
Tel.: 34937664130
www.hlespalmeres.com

Расположение
В 100 м от пляжа, через дорогу ▪ в 78 км от аэропорта г. Барселона ▪ в 350 м от центра г. Калелья.

Пляж
Общественный ▪ песчаный ▪ шезлонги, зонтики (платно) ▪ пляжные полотенца (бесплатно).

В ОТЕЛЕ 96 НОМЕРОВ

Номера для некурящих ▪ номера для людей с ограниченными физическими возможностями.

Типы номеров
Standard Room (16 кв.м, max 3 чел.)

В номерах
Балкон ▪ ванна/душ ▪ фен ▪ индивидуальный кондиционер ▪ спутниковое TV (русский канал) ▪ Wi-Fi ▪ телефон ▪ мини-бар (пустой) ▪ сейф (платно) ▪ набор для приготовления чая/кофе (не во всех номерах) ▪ обслуживание номеров ▪ напольное покрытие – плитка ▪ уборка номеров, смена полотенец (ежедневно) ▪ смена постельного белья (2 раза в неделю).

Питание
Завтрак ▪ полупансион ▪ полный пансион.

Инфраструктура
Основной ресторан ▪ бар у бассейна ▪ кафе ▪ конференц-зал ▪ Wi-Fi ▪ интернет-уголок (платно) ▪ прачечная/химчистка (платно) ▪ прокат автомобилей ▪ парковка ▪ массаж (платно) ▪ парная (платно) ▪ джакузи ▪ библиотека.

Бассейн
Открытый бассейн ▪ крытый бассейн (с подогревом, платно).

Спорт и развлечения
Тренажерный зал.

ДЕТЯМ

Детский бассейн ▪ детская кроватка (по запросу) ▪ детское меню ▪ детские стульчики в ресторане ▪ игровая площадка.

Catalonia 3★

Carrer Sant Jaume 42-50 08370 Calella
Tel.: +34937692393
www.hcatalonia.com

Расположение
В 200 м от пляжа ▪ в 73 км от аэропорта г. Барселона ▪ в 45 км от аэропорта г. Жирона ▪ побережье Коста дель Маресме ▪ в г. Калелья ▪ в 50 м от автобусной остановки.

Пляж
Песчаный.

В ОТЕЛЕ 130 НОМЕРОВ

Типы номеров
Standard Room.

В номерах
Балкон ▪ ванная комната ▪ телефон ▪ кондиционер ▪ TV (платно) ▪ сейф (платно) ▪ мини-бар (платно) ▪ фен ▪ интернет (платно).

Питание
Завтрак ▪ полупансион ▪ полный пансион ▪ все включено.

Инфраструктура
Основной ресторан ▪ бар ▪ парковка ▪ конференц-зал ▪ прачечная (платно) ▪ солярий ▪ TV-зал ▪ интернет в лобби (бесплатно).

Бассейн
Открытый бассейн.

Спорт и развлечения
Развлекательные программы (раз в неделю, ночью)

ДЕТЯМ

Детский бассейн

РЕКОМЕНДАЦИИ ТУРОПЕРАТОРА

Отель отличается удобным расположением: всего в 200 м от пляжа и нескольких минутах ходьбы от множества парков и магазинов города Калелья. К услугам гостей номера с собственным балконом, ванной комнатой и мини-баром. Приветливый персонал, разнообразная кухня. Рекомендуем для семейного отдыха.

Kaktus Playa 3★

Расположение
В 100 м от пляжа ▪ на побережье Коста-дель-Маресме ▪ в 60 км от аэропорта г. Барселона ▪ в 100 м от центра г. Калелья.

Пляж
Общественный ▪ песчаный.

В ОТЕЛЕ 229 НОМЕРОВ

Типы номеров
Economy (20 кв.м, max 3 чел.);
Standard (20 кв.м, max 3 чел.);
Premium (20 кв.м, max 3 чел.).

В номерах
Балкон ▪ ванна/душ ▪ фен ▪ центральный/индивидуальный кондиционер ▪ спутниковое TV ▪ Wi-Fi ▪ телефон ▪ мини-бар (платно) ▪ сейф (платно) ▪ набор для приготовления чая/кофе (платно) ▪ утюг (по запросу, платно) ▪ уборка номеров (ежедневно) ▪ смена полотенец (ежедневно).

Питание
Завтрак ▪ полупансион ▪ полный пансион ▪ все включено.

Инфраструктура
Снэк-бар на террасе (часы работы: 09.00–18.00) ▪ бар у бассейна (часы работы: 08.00–18.00) ▪ бар на пляже (часы работы: 08.00-19.00) ▪ конференц-зал ▪ Wi-Fi (платно) ▪ интернет-уголок (платно) ▪ обмен валют ▪ камера хранения багажа ▪ парковка (платно) ▪ прачечная/химчистка (платно) ▪ Spa-центр (платно) ▪ массаж (платно) ▪ парная (платно) ▪ сауна (платно) ▪ джакузи (платно).

Бассейн
Открытый бассейн ▪ крытый бассейн.

Спорт и развлечения
Бильярд (платно) ▪ тренажерный зал (платно) ▪ прокат велосипедов (платно) ▪ живая музыка.

ДЕТЯМ

Детская кроватка (по запросу) ▪ детские стульчики в ресторане ▪ детский бассейн.

РЕКОМЕНДАЦИИ ТУРОПЕРАТОРА

Обновленный в 2017/18 гг. отель, построен в современном элегантном стиле. Расположен в 100 м от пляжа, имеет собственный пляжный клуб, славится отличной кухней. Особое внимание отель уделяет высоким стандартам качества питания и приятно удивит разнообразием блюд. Рекомендуем как для молодежного отдыха, так и для супружеских пар.

Год строительства: 1966.
Год реновации: 2017–2018.
c/ Antonio Gaudí, 8 08370 Calella, Barcelona, Spain.
Tel.: +34937660728
www.grupflorida.com

Mar Blau 3★

MINI CLUB

ЭКСКЛЮЗИВ

РЕКОМЕНДАЦИИ ТУРОПЕРАТОРА

Отель расположен в 5 минутах от пляжа, в пешей доступности от центра курорта, туристической зоны и магазинов. Для гостей широкая анимационная программа для взрослых и детей, ресторан который славится разнообразием средиземноморской и международной кухнонь, способных удовлетворить вкусы самых взыскательных туристов. Великолепное соотношение цены и качества. Рекомендуем для семейного отдыха с детьми.

Год реновации: 2016.

Valldebanador, 23/29, Calella, Spain
Tel.: +34937690316
www.hotelmarblau.cat

Расположение

В 450 м от пляжа (через дорогу) ▪ в 50 км от аэропорта г. Барселона ▪ на побережье Коста-дель-Маресме ▪ в 450 м от центра г. Калелья.

Пляж

Общественный ▪ песчано-галечный ▪ шезлонги, зонтики, пляжные полотенца (депозит).

В ОТЕЛЕ 220 НОМЕРОВ

Номера для людей с ограниченными физическими возможностями.

Типы номеров

Standard Room (19 кв.м, max 3 чел.);
Standard Pool View (19 кв.м, max 3 чел.);
Suite Familiar Pool View (28 кв.м, max 4 чел.).

В номерах

Ванная комната ▪ индивидуальный кондиционер ▪ спутниковое TV (русский канал) ▪ Wi-Fi ▪ телефон ▪ сейф (платно) ▪ уборка номеров (ежедневно) ▪ смена полотенец (1 раз в неделю).

Питание

Завтрак ▪ полупансион.

Инфраструктура

Основной ресторан (часы работы: 08.00–21.30) ▪ бар (часы работы: 09.00–24.00) ▪ Wi-Fi ▪ интернет-уголок ▪ обмен валют ▪ прокат автомобилей ▪ парковка ▪ камера хранения багажа ▪ сауна (платно) ▪ джакузи (платно).

Бассейн

2 открытых бассейна с пресной водой.

Спорт и развлечения

Аэробика ▪ аквааэробика ▪ бильярд (платно) ▪ тренажерный зал (платно) ▪ настольный теннис ▪ вечерняя анимационная программа.

ДЕТЯМ

Детская кроватка ▪ детские стульчики в ресторане ▪ мини-клуб ▪ игровая площадка ▪ детский бассейн ▪ анимация.

GHT Balmes Hotel, Aparthotel & Splash 3★

Расположение
В 300 м от пляжа (через дорогу) ■ в 70 км от аэропорта ■ в 200 м от центра г. Калелья.

Пляж
Общественный ■ песчано-галечный ■ шезлонги, зонтики (платно).

В ОТЕЛЕ 171 НОМЕР

Типы номеров
Studio (20 кв.м, max 2 чел.);
One Bedroom Apartment (30 кв.м, max 4 чел.).

В номерах
Балкон/терраса ■ ванна/душ ■ фен ■ центральный/индивидуальный кондиционер ■ спутниковое TV (русский канал) ■ Wi-Fi ■ телефон ■ мини-бар (платно) ■ сейф (платно) ■ напольное покрытие – плитка/ламинат ■ уборка номеров (ежедневно) ■ смена полотенец (ежедневно).

Питание
Завтрак ■ полупансион ■ полный пансион.

Инфраструктура
Ресторан (завтрак: 07.30–09.45, обед: 12.30–14.45, ужин: 19.30–21.45) ■ снэк-бар у бассейна (часы работы: 09.00–18.00) ■ Wi-Fi ■ интернет-уголок ■ прачечная/химчистка (платно) ■ прокат автомобилей ■ парковка (платно) ■ камера хранения багажа ■ джакузи.

Бассейн
Открытый бассейн.

Спорт и развлечения
Аквааэробика ■ прокат велосипедов ■ бильярд (платно) ■ настольный теннис ■ дневная и вечерняя анимационные программы ■ живая музыка.

ДЕТЯМ
Детский бассейн ■ детская кроватка ■ детская анимация ■ питание для младенцев (по запросу) ■ детское меню ■ детские стульчики в ресторане ■ мини-клуб (2–12 лет) ■ игровая площадка ■ игровая комната ■ няня (по запросу)

РЕКОМЕНДАЦИИ ТУРОПЕРАТОРА

Отель расположен в тихом районе Калельи в нескольких метрах от пляжа и железнодорожной станции, откуда за 40 минут можно добраться до Барселоны. Все апартаменты оборудованы мини-кухней. Рекомендуем для семейного отдыха с детьми и активных туристов.

Год строительства: 1956.
Год реновации: 2017.
08370 Calella C/Balmes 123

GHT Maritim 3★

Расположение
В 50 м от пляжа (через дорогу) ■ в 45 км от аэропорта г. Жирона ■ в 55 км от аэропорта г. Барселона ■ на побережье Коста-дель-Маресме ■ в 400 м от центра г. Калелья.

Пляж
Общественный ■ песчано-галечный ■ шезлонги, зонтики (платно).

В ОТЕЛЕ 162 НОМЕРА
Номера для людей с ограниченными физическими возможностями.

Типы номеров
Standard Sea View (max 2 чел.), вид на море;
Family Room Sea View (max 2+2/4 чел.), вид на море.

В номерах
Балкон/терраса ■ ванна/душ ■ фен ■ индивидуальный кондиционер ■ спутниковое TV (русский канал) ■ Wi-Fi ■ телефон ■ утюг (по запросу, платно) ■ холодильник (платно) ■ сейф (платно) ■ напольное покрыте – плитка ■ уборка номеров (ежедневно) ■ смена полотенец (ежедневно).

Питание
Завтрак ■ полупансион ■ полный пансион.

Инфраструктура
Основной ресторан (часы работы: завтрак 07.30–10.00, обед 12.45–14.30, ужин 19.00–21.30) ■ снэк-бар у бассейна (часы работы: 09.00–00.00) ■ Wi-Fi (бесплатно) ■ интернет-уголок (платно) ■ обмен валют ■ прачечная/химчистка (платно) ■ прокат автомобилей ■ парковка (платно) ■ камера хранения багажа ■ Spa-центр ■ массаж (платно) ■ сауна (платно) ■ джакузи ■ библиотека.

Бассейн
Открытый бассейн с пресной водой ■ крытый бассейн с подогревом.

Спорт и развлечения
Аквааэробика (в высокий сезон) ■ пляжный волейбол (в высокий сезон) ■ пляжный футбол (в высокий сезон) ■ прокат велосипедов (платно) ■ бильярд (платно) ■ школа дайвинга (платно) ■ тренажерный зал ■ теннисный корт (платно) ■ водные виды спорта (платно) ■ катание на лошадях (платно) ■ дневная анимационная программа (в высокий сезон) ■ живая музыка (в высокий сезон, 2 раза в неделю).

ДЕТЯМ
Детская анимация (в высокий сезон) ■ детская кроватка ■ няня (платно) ■ детское меню (платно) ■ детские стульчики в ресторане ■ мини-клуб (4–12 лет) ■ игровая площадка ■ детский бассейн.

РЕКОМЕНДАЦИИ ТУРОПЕРАТОРА

Отель расположен в туристической части города Калелья, на первой береговой линии, напротив песчаного пляжа, в нескольких минутах от коммерческой зоны. Из номеров отеля открывается изумительный вид на море. Рекомендуем для туристов, предпочитающих сочетать пляжный и активный отдых.

Год реновации: 1999.
Carrer del Mar 2 08370 Calella-Barcelona
Tel.: +34937692255

President 3★

Расположение
В 500 м от пляжа, через дорогу ■ в 50 км от аэропорта г. Барселона ■ в 300 м от центра г. Калелья

Пляж
Общественный ■ песчано-галечный ■ шезлонги, зонтики (платно) ■ пляжные полотенца (платно).

В ОТЕЛЕ 315 НОМЕРОВ

Типы номеров
Standard (16 кв.м, max 3 чел.).

В номерах
Балкон ■ душ ■ центральный кондиционер ■ Wi-Fi ■ телефон ■ сейф ■ фен ■ спутниковое TV ■ уборка номеров (ежедневно) ■ смена полотенец (ежедневно).

Питание
Завтрак ■ полупансион ■ полный пансион.

Инфраструктура
Основной ресторан ■ 2 бара ■ Wi-Fi ■ сейф на ресепшн ■ обмен валют ■ камера хранения багажа.

Бассейн
3 открытых бассейна.

Спорт и развлечения
Бильярд (платно) ■ настольный теннис (платно).

ДЕТЯМ
Мини-клуб ■ детская кроватка (по запросу, платно) ■ детские стульчики в ресторане ■ детский бассейн ■ детская кроватка.

РЕКОМЕНДАЦИИ ТУРОПЕРАТОРА

Отель находится в 500 м от пляжа и центра города. Предлагает гостям комфортные номера для проживания. Ресторан отеля отличается разнообразием блюд испанской и интернациональной кухни. Рекомендуем для пар и семейного отдыха.

Год реновации: 2010.
Carrer de Valldebanador, 08370 Barcelona
34937691991

КОСТА-ДЕЛЬ-МАРЕСМЕ

Checkin Garbi 3★

Расположение
В 400 м от пляжа ■ в 73 км от аэропорта г. Барселона ■ в 40 км от аэропорта г. Жирона ■ в 61 км от г. Барселона ■ побережье Коста дель Маресме ■ в г. Калелья ■ в 200 м от автобусной остановки.

Пляж
Песчаный.

В ОТЕЛЕ 154 НОМЕРА

Типы номеров
Standard Room (max 4 чел.);
Superior Room;
Sea View Frontal.

В номерах
Балкон/терраса ■ ванная комната ■ кондиционер ■ Wi-Fi (платно) ■ спутниковое TV ■ телефон (платно) ■ сейф (платно) ■ мини-бар (платно) ■ холодильник (платно) ■ фен.

Питание
Завтрак ■ полупансион ■ полный пансион.

Инфраструктура
Основной ресторан ■ бар ■ Wi-Fi (бесплатно) ■ прачечная (платно) ■ TV-зал ■ комната для переговоров ■ камера хранения багажа ■ прокат автомобилей.

Бассейн
Открытый бассейн.

Спорт и развлечения
Дискотека ■ игровая комната ■ прокат велосипедов ■ бильярд (платно).

РЕКОМЕНДАЦИИ ТУРОПЕРАТОРА

Отель расположен на первой береговой линии и располагает комфортабельными номерами. Расположение в центре Калельи обеспечивает быстрый доступ к магазинам, барам и ресторанам города. Идеальный вариант для отдыха вдвоем .

Год строительства: 1971.
Год реновации: 2014.
Passeig de les Roques, 3-5
Tel.: +34937690858

Terramar 3★

Расположение
В 150 м от пляжа ▪ в 70 км от аэропорта г. Барселона ▪ в 40 км от аэропорта г. Жирона ▪ побережье Коста дель Маресме ▪ в г. Калелья ▪ в 50 км от г. Барселона.

Пляж
Песчаный.

В ОТЕЛЕ 205 НОМЕРОВ
Номера для некурящих.

Типы номеров
Standard Room (max 3 чел.);
Superior Sea View;
Suite (max 3 чел.).

В номерах
Балкон ▪ ванна/душ ▪ фен ▪ TV (российский канал) ▪ телефон (платно) ▪ Wi-Fi (бесплатно) ▪ сейф (платно) ▪ уборка номеров (ежедневно) ▪ смена полотенец (ежедневно) ▪ смена постельного белья (раз в неделю).

Питание
Завтрак ▪ полупансион ▪ полный пансион

Инфраструктура
Основной ресторан ▪ бар у бассейна ▪ кафетерий ▪ прачечная (платно) ▪ прокат автомобилей ▪ интернет-уголок (платно) ▪ Wi-Fi (бесплатно) ▪ сейф на ресепшен (платно).

Бассейн
Открытый бассейн.

Спорт и развлечения
Тренажерный зал ▪ бильярд (платно).

ДЕТЯМ
Детская секция в бассейне ▪ детские стульчики в ресторане ▪ детская кроватка (платно).

РЕКОМЕНДАЦИИ ТУРОПЕРАТОРА

Отель расположен в жилом районе Калельи, в нескольких метрах от пляжа и всего в 10 минутах ходьбы от центра города. Отель располагает светлыми просторными номерами. К услугам гостей – бассейн с гидромассажем, терраса, спортивный зал, а также бассейн и зона развлечений для самых маленьких. Рекомендуем для отдыха с детьми.

Год строительства: 1965.
Год реновации: 2013.
Diputacio 50 08370 Calella Blanes o Macanet Barcelona
Tel.: +34937690804
www.hotel-terramar.com

Oasis Park Splash 3★ (ex. Serhs Oasis Park)

Расположение
В 450 от пляжа ▪ на побережье Коста-дель-Маресме ▪ в 50 км от аэропорта г. Барселона ▪ в 600 м от центра г. Калелья.

Пляж
Общественный ▪ песчано-каменистый ▪ шезлонги, зонтики (платно) ▪ пляжные полотенца (платно).

В ОТЕЛЕ 209 НОМЕРОВ

Типы номеров
Standard (18–20 кв.м, max 2 чел.);
Standard Pool View (18–20 кв.м, max 2 чел.), вид на бассейн;
Family Room (30 кв.м, max 4 чел.), 1 комната.

В номерах
Балкон ▪ душ ▪ центральный кондиционер ▪ спутниковое/кабельное TV (русский канал) ▪ Wi-Fi (платно) ▪ телефон ▪ утюг и гладильная доска (по запросу) ▪ сейф ▪ уборка номеров (ежедневно) ▪ смена полотенец (ежедневно).

Питание
Без питания ▪ завтрак ▪ полупансион ▪ полный пансион ▪ все включено.

Инфраструктура
Основной ресторан ▪ 2 бара ▪ Wi-Fi ▪ сейф на ресепшен ▪ обмен валют ▪ прачечная/химчистка (платно) ▪ прокат автомобилей ▪ камера хранения багажа ▪ сауна ▪ джакузи.

Бассейн
3 открытых бассейна с пресной водой.

Спорт и развлечения
Бильярд (платно) ▪ настольный теннис (платно) ▪ дискотека ▪ дневная и вечерняя анимационные программы ▪ живая музыка.

ДЕТЯМ
Детская кроватка (по запросу) ▪ мини-клуб ▪ детский бассейн.

РЕКОМЕНДАЦИИ ТУРОПЕРАТОРА

Качественный отель с хорошей инфраструктурой, имеет несколько небольших бассейнов, просторные семейные номера, водные горки для самых маленьких гостей. Отличное соотношение цены и качества, персонал доброжелательный и всегда готовый приложить любые усилия для обеспечения максимального комфортного отдыха. Рекомендуем для семейного отдыха с детьми.

Montnegre, 54-56, 08370 Calella, Spain.
Tel.: +34937660210

Коста Брава –
сокровищница культурных и исторических ценностей

Costa Brava
Pirineu de Girona
www.costabrava.org

Год культуры

CATALUNYA

Diputació de Girona

G!rona

Sumus Stella & Spa 4*S

Расположение
В 200 м от пляжа ▪ побережье Коста-дель-Маресме ▪ в 150 м от центра г. Пинеда-де-Мар ▪ в 60 км от аэропорта г. Барселона ▪ в 40 км от аэропорта Жирона.

Пляж
Общественный ▪ песчаный ▪ зонтики ▪ пляжные полотенца.

В ОТЕЛЕ 211 НОМЕРОВ

Типы номеров
Standard Room (20 кв.м, max 2 чел.), вид на город/сад;;
Superior Room (21 кв.м, max 2+1/3 чел.), вид на бассейн;
Family Room (21 кв.м, max 2+2/3 чел.);
Exclusive (22 кв.м, max 2 чел.), вид на сад/бассейн.
Comfort (20 кв.м, max 2 чел.), вид на город/сад;
Premium Room (22 кв.м, max 3 чел.).

В номерах
Терраса ▪ фен ▪ центральный/индивидуальный кондиционер ▪ спутниковое TV ▪ телефон Wi-Fi ▪ мини-холодильник ▪ мини-бар ▪ сейф (платно) ▪ набор для приготовления чая/кофе.

Питание
Полупансион ▪ полный пансион ▪ все включено.

Инфраструктура
Ресторан ▪ снэк-бар на террасе ▪ конференц-зал (120 кв.м, max 80 чел.) ▪ Wi-Fi ▪ обмен валют ▪ прачечная/химчистка (платно) ▪ прокат автомобилей ▪ парковка ▪ гараж (платно) ▪ камера хранения багажа ▪ Spa-центр (платно) ▪ массаж (платно) ▪ сауна (платно) ▪ джакузи (платно) ▪ салон красоты (платно) ▪ комната для переговоров.

Бассейн
Крытый бассейн с подогревом ▪ открытый бассейн с водопадом ▪ шезлонги, зонтики (депозит).

Спорт и развлечения
Настольный теннис ▪ аквааэробика ▪ бильярд ▪ вечерняя анимационная программа.

ДЕТЯМ
Детский бассейн.

SPA

РЕКОМЕНДАЦИИ ТУРОПЕРАТОРА

Один из самых уютных современных и популярных отелей на курорте. После проведенной реконструкции предлагает отличный Spa-центр, современный дизайн номеров и холлов. Здесь вы почувствуете себя как дома, окруженные заботой и вниманием всего персонала. Рекомендуем для взрослых.

Год строительства: 1963.
Год реновации: 2017–2018.

C/Puntaires 1. 08397 Pineda de Mar
Tel.: +34937671452
www.hotelstellapineda.com

Golden Taurus Aquapark Resort 4★

GOLDEN TAURUS PARK RESORT ★★★★

РЕКОМЕНДАЦИИ ТУРОПЕРАТОРА

Отель известной цепочки Golden, располагается в тихом, уединенном месте курорта Пинеда-де-Мар. Один из лучших отелей в своей категории. Славится качественным питанием, разнообразной анимационной программой, комфортабельными номерами. В шаговой доступности расположена железнодорожная станция, откуда за 45 минут можно добраться до Барселоны. Рекомендуем для всех категорий туристов.

Год строительства: 1963/
Год реновации: 2015.

Passeig Marítim, 33 08397 Pineda de Mar Barcelona
Tel.: +34937671044
www.goldenhotels.com

Расположение

В 50 м от пляжа ▪ в 75 км от аэропорта г. Барселона ▪ в 900 м от центра г. Пинеда-де-Мар.

Пляж

Общественный ▪ песчаный ▪ шезлонги, зонтики (платно).

В ОТЕЛЕ 440 НОМЕРОВ

Номера для людей с ограниченными физическими возможностями.

Типы номеров

Standard Room (16 кв.м, max 2 чел.), вид на бассейн.

В номерах

Ванная комната ▪ фен ▪ спутниковое TV ▪ центральный кондиционер ▪ Wi-Fi ▪ телефон ▪ мини-холодильник.

Питание

Полупансион ▪ полный пансион ▪ все включено.

Инфраструктура

Основной ресторан (часы работы: завтрак 07.45–10.15, обед 13.00–14.00, ужин 18.30–21.30) ▪ бар **Ambigu** ▪ бар **Habana** ▪ снэк-бар **Torito** ▪ 3 конференц-зала ▪ Wi-Fi ▪ сейф на ресепшен ▪ прачечная/химчистка (платно) ▪ парковка ▪ камера хранения багажа.

Бассейн

5 открытых бассейнов с пресной водой ▪ крытый бассейн с пресной водой.

Спорт и развлечения

Пляжный волейбол ▪ пляжный футбол ▪ прокат велосипедов ▪ бильярд (платно) ▪ мини-футбол ▪ гольф (платно) ▪ настольный теннис (платно) ▪ дневная и вечерняя анимационные программы.

ДЕТЯМ

Детская анимация ▪ детская кроватка ▪ детское меню ▪ мини-клуб ▪ игровая площадка ▪ детский бассейн.

Sorrabona 3★

Расположение
В 20 м от пляжа (через дорогу) ■ в 25 км от аэропорта ■ в 200 м от центра г. Пинеда-де-Мар.

Пляж
Общественный ■ песчаный ■ шезлонги, зонтики (платно).

В ОТЕЛЕ 75 НОМЕРОВ

Типы номеров
Standard Room (12 кв.м, max 4 чел.), вид на бассейн;
Superior Room (15 кв.м, max 3 чел.), вид на море.

В номерах
Балкон/терраса ■ фен ■ центральный кондиционер ■ спутниковое TV ■ Wi-Fi (платно) ■ телефон (платно) ■ утюг (платно) ■ напольное покрытие – керамика ■ уборка номеров (ежедневно) ■ смена полотенец (ежедневно).

Питание
Завтрак ■ полупансион ■ полный пансион.

Инфраструктура
Основной ресторан (часы работы: 08.00–10.00 и 19.00–21.00) ■ снэк-бар (часы работы: 09.00–00.00) ■ Wi-Fi (бесплатно в баре и на ресепшен) ■ интернет-уголок (платно) ■ сейф на ресепшен (платно) ■ обмен валют ■ прачечная/химчистка (платно) ■ прокат автомобилей ■ парковка (платно) ■ камера хранения багажа.

Бассейн
Открытый бассейн.

Спорт и развлечения
Бильярд (платно) ■ настольный теннис (платно) ■ живая музыка (3 раза в неделю).

ДЕТЯМ
Детские стульчики в ресторане ■ игровая площадка ■ игровая комната ■ детский бассейн.

РЕКОМЕНДАЦИИ ТУРОПЕРАТОРА

Отель расположен в центре курорта, на прекрасном пляже Пинеда-де-Мар, который имеет награду «Голубой флаг». Предлагает прямой доступ к пляжу, оптимальный комфорт, индивидуальное обслуживание и разнообразные блюда средиземноморской кухни. Рекомендуем для туристов всех возрастов.

Год строительства: 1975.
Год реновации: 2010.
Passeig Maritim 10 – Pineda de Mar
Tel.: +34937670642
www.hotelsorrabona.com

КОСТА-ДЕЛЬ-МАРЕСМЕ

Checkin Pineda 3★

Расположение
В 400 м от пляжа (через дорогу) ■ в 73 км от аэропорта г. Барселона ■ в 37 км от аэропорта г. Жирона ■ в 150 м от центра г. Пинеда де Мар ■ в 17 км от Ллорет де Мар..

Пляж
Общественный ■ песчаный ■ шезлонги, зонтики (платно).

В ОТЕЛЕ 156 НОМЕРОВ
Номера для некурящих

Типы номеров
Standard Room (17 кв.м, max 2+2/3 чел.);
Superior (18 кв.м, max 3 чел.).

В номерах
Балкон/терраса ■ кондиционер ■ ванная комната ■ спутниковое TV ■ телефон (платно) ■ сейф (платно) ■ мини-бар (платно) ■ утюг ■ фен.

Питание
Без питания ■ завтрак ■ полупансион ■ полный пансион ■ все включено.

Инфраструктура
Основной ресторан (международная кухня) ■ бар в лобби ■ Wi-Fi ■ парковка ■ прокат автомобилей.

Бассейн
Открытый бассейн ■ крытый бассейн.

Спорт и развлечения
Диско-клуб ■ игровые автоматы (платно) ■ анимационные программы (несколько раз в неделю) ■ бильярд (платно) ■ теннис (платно) ■ пляжный волейбол.

ДЕТЯМ
Игровая площадка ■ детский бассейн.

РЕКОМЕНДАЦИИ ТУРОПЕРАТОРА

Отель располагает номерами с балконом и ванной комнатой, оборудованными кондиционером и спутниковым телевидением. В распоряжении гостей – открытый бассейн, интернет-уголок, бильярд и детская игровая зона. Рекомендуем для отдыха с детьми.

Год строительства: 1977.
Год реновации: 2015.
Esglesia 76, Pineda de Mar 8397, Barcelona
Tel.: +34937671214

КОСТА-ДЕЛЬ-МАРЕСМЕ

Tahiti Playa & Tahiti Playa Suites 4*S

MINI CLUB

Год строительства: 1999.
Год реновации: 2016.

Paseo Marítimo s/n 08398 Santa Susanna
Barcelona (Spain)
Tel.: +34937032200
www.tahitiplaya.com

Расположение

На берегу моря (прямой выход на пляж) ▪ в 60 км от аэропорта г. Барселона ▪ в 500 м от центра г. Санта Сусанна.

Пляж

Общественный ▪ песчаный ▪ шезлонги, зонтики (платно) ▪ пляжные полотенца (платно).

В ОТЕЛЕ 533 НОМЕРА

Типы номеров

Superior Room (20 кв.м, max 3 чел.), частичный вид на море, 1 комната, мини-бар;
Superior Pool View (20 кв.м, max 4 чел.), вид на бассейн, 1 комната, мини-бар;
Superior Vip Sea View (23 кв.м, max 2 чел.), вид на море, 1 комната, утюг, мини-бар;
Suite (30 кв.м, max 4 чел.), частичный вид на море, спальня, гостиная, утюг, холодильник;
Suite Vip (30 кв.м, max 4 чел.), частичный вид на море, спальня, гостиная, утюг, холодильник.

В номерах

Балкон/терраса ▪ ванна/душ с гидромассажем ▪ фен ▪ кондиционер ▪ спутниковое TV (русский канал) ▪ Wi-Fi (платно) ▪ телефон ▪ сейф (платно) ▪ мини-бар (платно) ▪ напольное покрытие – дерево ▪ уборка номеров (ежедневно) ▪ смена полотенец (ежедневно).

Питание

Без питания ▪ завтрак ▪ полупансион ▪ полный пансион.

Инфраструктура

Основной ресторан (шведский стол и кулинарные шоу, часы работы: завтрак 07.30–10.00, обед 13.00–14.30, ужин 19.00–21.30) ▪ основной бар ▪ бар у бассейна **Casita de la Pradera** ▪ бар на пляже ▪ конференц-зал (max 300 чел.) ▪ Wi-Fi (платно) ▪ прачечная/химчистка (платно) ▪ прокат автомобилей ▪ гараж (платно) ▪ мини-маркет ▪ камера хранения багажа ▪ массаж (платно) ▪ джакузи ▪ парикмахерская.

Бассейн

Открытый бассейн с джакузи.

Спорт и развлечения

Аквааэробика ▪ водное поло ▪ бильярд (платно) ▪ дартс ▪ настольный теннис (мяч и ракетки-депозит) ▪ дневная анимационная программа ▪ живая музыка (несколько раз в неделю).

ДЕТЯМ

Детская анимация ▪ детская кроватка (платно) ▪ мини-диско ▪ детское меню ▪ детские стульчики в ресторане ▪ мини-клуб (4–12 лет, открыт с мая по октябрь) ▪ игровая площадка ▪ игровая комната ▪ детский бассейн.

РЕКОМЕНДАЦИИ ТУРОПЕРАТОРА

Tahiti Playa & Tahiti Playa Suites – настоящая жемчужина курорта Санта Сусанна. Для размещения предлагаются современные номера в модном дизайне морского стиля, с панорамным видом на море. Вкусные блюда национальной и международной кухни будут радовать гостей на протяжении всего отдыха, а для маленьких постояльцев – детское меню. Рекомендуем для семейного отдыха с детьми и романтического отдыха.

Suite

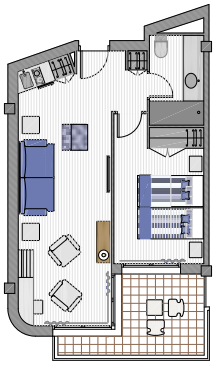

Suite Premier

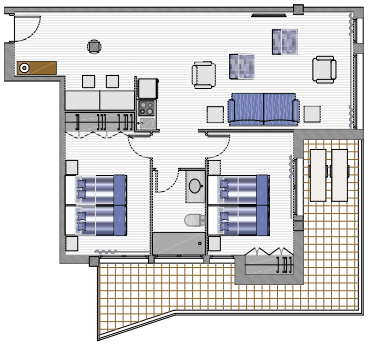

Florida Park 4★

MINI CLUB

РЕКОМЕНДАЦИИ ТУРОПЕРАТОРА

Этот красивый отель, украшенный садом и бассейном с солнечными террасами, стал популярен благодаря отличному сервису и широкому ассортименту разнообразных услуг.
Возле отеля пролегает длинный променад с огромным количеством баров, ресторанов, магазинов и ночных клубов. Рекомендуем для всех категорий туристов.

Год строительства: 1987.
Год реновации: 2014.

Av del Mar, 17, 08398 Santa Susanna, Barcelona.
Tel.: +34937678443
www.hotelfloridapark.es

Расположение

В 100 м от пляжа ▪ на побережье Коста Брава ▪ в 80 км от аэропорта г. Барселона ▪ в 50 м от центра г. Санта Сусанна.

Пляж

Общественный ▪ песчаный.

В ОТЕЛЕ 354 НОМЕРА

Номера для людей с ограниченными физическими возможностями.

Типы номеров

Economy (18 кв.м, max 2+1 чел.);
Standard (22 кв.м, max 2+1 чел.);
Premium (22 кв.м, max 2+1 чел.).

В номерах

Балкон ▪ ванна/душ ▪ фен ▪ кондиционер ▪ спутниковое TV ▪ Wi-Fi ▪ телефон ▪ мини-бар ▪ сейф ▪ утюг (по запросу) ▪ набор для приготовления чая/кофе (платно) ▪ обслуживание номеров (платно) ▪ уборка номеров (ежедневно) ▪ смена полотенец (ежедневно).

Питание

Завтрак ▪ полупансион ▪ полный пансион ▪ все включено.

Инфраструктура

Ресторан ▪ бар ▪ 2 конференц-зала (max 70/60 чел.) ▪ Wi-Fi (платно) ▪ обмен валют (платно) ▪ прачечная/химчистка (платно) ▪ парковка (платно) ▪ прокат автомобилей ▪ камера хранения багажа ▪ Spa-центр (платно) ▪ массаж (платно) ▪ сауна ▪ джакузи.

Бассейн

Открытый бассейн с пресной водой ▪ крытый бассейн с пресной водой.

Спорт и развлечения

Баскетбол ▪ бильярд (платно) ▪ аквааэробика ▪ прокат велосипедов (платно) ▪ дартс ▪ тренажерный зал (платно) ▪ настольный теннис ▪ дневная и вечерняя анимационные программы ▪ живая музыка.

ДЕТЯМ

Детская кроватка (платно) ▪ детское меню ▪ мини-клуб (4–12 лет) ▪ детская анимация ▪ детские стульчики в ресторане ▪ детский бассейн ▪ игровая площадка.

Aqua Hotel Aquamarina & Spa 4★ Superior

Расположение
В 150 м от пляжа ▪ побережье Коста-дель-Маресме ▪ в 1,5 км от г. Санта Сусанна ▪ в 55 км от аэропорта г. Барселона.

Пляж
Общественный ▪ песчаный.

В ОТЕЛЕ 545 НОМЕРОВ
Номера для людей с ограниченными физическими возможностями.

Типы номеров
Standard Room (23 кв.м, max 4 чел.);
Family Room (35 кв.м, max 4 чел.);
Premium Room (23 кв.м, max 4 чел.);
Junior Suite (38+6 кв.м, max 2 чел.);
Junior Suite Premium (38+6 кв.м, max 2 чел.);
Junior Lumiere (42+15 кв.м, max 2 чел.).

В номерах
Балкон/терраса ▪ ванна ▪ фен ▪ спутниковое TV ▪ Wi-Fi ▪ телефон ▪ мини-бар ▪ сейф (плотно).

Питание
Завтрак ▪ полупансион ▪ полный пансион.

Инфраструктура
4 бара ▪ Wi-Fi ▪ интернет-уголок ▪ парковка ▪ камера хранения багажа ▪ комната для переговоров.

Бассейн
Открытый бассейн ▪ крытый бассейн.

ДЕТЯМ
Детская анимация ▪ детская кроватка (по запросу, бесплатно) ▪ мини-клуб ▪ детский бассейн.

MINI CLUB

РЕКОМЕНДАЦИИ ТУРОПЕРАТОРА

Aquamarina входит в цепочку отелей "Aqua Hotel". Предлагает своим гостям комфортабельные современные номера, разнообразную анимационную программу. Рекомендуем для молодежного и семейного отдыха.

08398 Santa Susanna, Costa Barcelona, Spain
Tel.: +34937678060
www.aquahotel.com

Aqua Hotel Onabrava & Spa 4*S

AQUA HOTEL 4S Onabrava & SPA

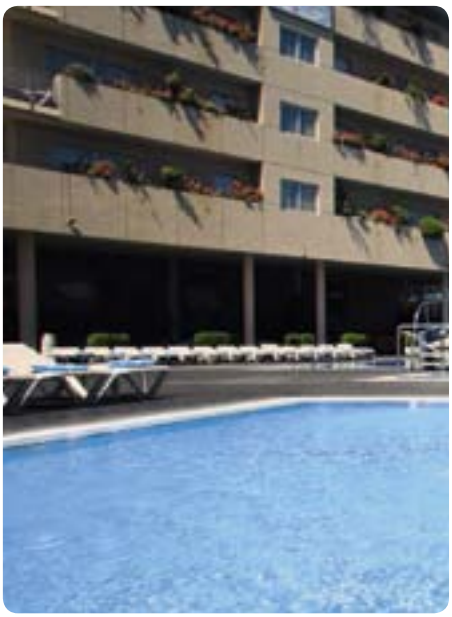

MINI CLUB SPA

РЕКОМЕНДАЦИИ ТУРОПЕРАТОРА

Входит в группу отелей "Aqua Hotel". Отель отличается современным дизайном и высоким уровнем комфорта. Расположен в оживленном районе курорта Санта Сусанна, близ баров и ресторанов. Рекомендуем для всех категорий туристов.

08398 Santa Susanna. Barcelona-Spain
Tel.: +34937678211
www.aquahotel.com

Расположение
В 150 м от пляжа ▪ в 60 км от аэропорта г. Барселона ▪ в 1,5 км от центра туристической зоны Санта Сусанна.

Пляж
Общественный ▪ песчаный ▪ шезлонги, зонтики (платно).

В ОТЕЛЕ 350 НОМЕРОВ

Типы номеров
Standard Room (23 кв.м, max 4 чел.);
Premium (23 кв.м, max 4 чел.);
Superior (28 кв.м, max 2 чел.).

В номерах
Балкон ▪ душ ▪ фен ▪ центральный кондиционер ▪ кабельное TV ▪ Wi-Fi ▪ телефон ▪ мини-бар.

Питание
Завтрак ▪ полупансион ▪ полный пансион.

Инфраструктура
Ресторан a la carte ▪ 3 бара ▪ 6 конференц-залов ▪ Wi-Fi ▪ парковка ▪ камера хранения багажа ▪ Spa-центр (платно).

Бассейн
Открытый бассейн ▪ крытый бассейн.

Спорт и развлечения
Настольный теннис.

ДЕТЯМ
Детская анимация ▪ детская кроватка (по запросу) ▪ мини-клуб ▪ детский бассейн.

Библио-Глобус ТУРИСТИЧЕСКИЙ ОПЕРАТОР

Checkin Sirius 4*S

Расположение
В 100 м от пляжа • в 60 км от аэропорта г. Барселона • в центре г. Санта Сусанна • в 100 м от автобусной остановки.

Пляж
Общественный • песчаный • шезлонги, зонтики (платно).

В ОТЕЛЕ 161 НОМЕР

Типы номеров
Standard Room (20 кв.м, max 2 чел.);
Superior (35 кв.м, max 4 чел.).

В номерах
Балкон/терраса • кондиционер • Wi-Fi (платно) • ванная комната • обслуживание номеров (платно) • спутниковое TV • фен • радио • телефон • сейф (платно) • мини-бар (платно).

Питание
Без питания • завтрак • полупансион • полный пансион.

Инфраструктура
Основной ресторан • бар у бассейна (часы работы: 12.00–18.00) • Lounge Bar • сейф на ресепшен (платно) • Spa-центр (платно) • прачечная/химчистка/глажка (платно) • интернет (платно) • TV комната • парковка (платно) • магазин сувениров • прокат автомобилей • обмен валют (взимается комиссия) • джакузи (платно) • сауна (платно).

Бассейн
Открытый бассейн.

Спорт и развлечения
Игровые автоматы • прокат байков (платно) • анимационные программы • тренажерный зал (платно) • диско-клуб • водные виды спорта.

ДЕТЯМ
Детская анимация.

РЕКОМЕНДАЦИИ ТУРОПЕРАТОРА

Отель располагает просторными светлыми номерами, в которых есть все необходимое для комфортного отдыха. К услугам гостей – сауна, гидромассажная ванна, тренажерный зал и детский развлекательный клуб. Отель подходит для пар и отдыха с детьми.

Год строительства: 2000.
Год реновации: 2013.
Avda del Mar 18, Santa Susanna, Barcelona
Tel.: +34937677800
www.checkinsirius.com

Caprici Verd 4*

Расположение
В 400 м от пляжа (через дорогу) • в 600 м от туристического центра Санта Сусанна • в 35 км от аэропорта г. Жирона.

Пляж
Общественный • песчано-галечный • шезлонги, зонтики (платно) • пляжные полотенца (платно, для номеров Premium бесплатно).

В ОТЕЛЕ 266 НОМЕРОВ

Типы номеров
Standard Room (16 кв.м, max 4 чел.), вид на море/сад/бассейн;
Premium (16 кв.м, max 4 чел.), вид на море/бассейн, номер только для взрослых.

В номерах
Балкон • душ • фен • центральный кондиционер • TV (3 русских канала) • телефон • набор для приготовления чая/кофе (платно) • Wi-Fi • сейф (платно) • уборка номеров (ежедневно) • смена полотенец (ежедневно) • холодильник • утюг и гладильная доска (по запросу, платно).

Питание
Завтрак • полупансион • полный пансион • все включено.

Инфраструктура
Основной ресторан (часы работы: завтрак 08.00–10.00, обед 13.00–14.30, ужин 19.00–21.30) бар в лобби (часы работы: 09.00–01.00) • кафетерия **Platform 1** (часы работы: 08.00–20.00) • обмен валют • прачечная/химчистка (платно) • прокат автомобилей • интернет-уголок • Wi-Fi • парковка (депозит) • магазин • конференц-зал • сауна (платно) • джакузи.

Бассейн
Открытый бассейн • крытый бассейн с подогревом.

Спорт и развлечения
Тренажерный зал • аэробика • аквааэробика • водное поло • настольный теннис (платно) • мини-футбол • стрельба из лука • дартс • бильярд (платно) • игровая зона • живая музыка • прокат велосипедов (платно) • анимационные программы.

ДЕТЯМ
Детские стульчики в ресторане • детская кроватка • детский бассейн • мини-клуб (3–12 лет) • детская анимация • мини-диско • игровая площадка • детское меню • видео-игры.

РЕКОМЕНДАЦИИ ТУРОПЕРАТОРА

Отель расположен в 3 минутах ходьбы от пляжа. На территории отеля есть открытый и крытый бассейн. К удобству гостей бесплатный wifi, тренажерный зал, гидромассажная ванна и ресторан-буфет. В непосредственной близости от отеля находится железнодорожная станция, откуда можно доехать до Барселоны. Превосходное соотношение цена-качество. Рекомендуем для поездки вдвоем или с детьми.

Год строительства: 2002.
Год реновации: 2018.
Avinguda del Mar, 3-08398
Tel.: 3493337677046
www.hotelcapriciverd.com

КОСТА-ДЕЛЬ-МАРЕСМЕ

Aqua Hotel Montagut 4*S

Расположение
В 300 м от пляжа, через дорогу ▪ в 30 км от аэропорта г. Жирона ▪ в 2 км от центра г. Санта-Сусанна.

Пляж
Общественный ▪ мелкая галька ▪ шезлонги, зонтики (не предоставляются) ▪ пляжные полотенца (бесплатно).

В ОТЕЛЕ 186 НОМЕРОВ
Номера для некурящих ▪ номера для людей с ограниченными физическими возможностями ▪ возможно проживание с домашними животными (по запросу, платно).

Типы номеров
Suite Standard (40 кв.м, max 4 чел.);
Junior Suite Standard (34 кв.м, max 2 чел.);
Suite Premium (40 кв.м, max 4 чел.);
Junior Suite Premium (34 кв.м, max 2 чел.).

В номерах
Балкон ▪ ванна/душ ▪ фен ▪ индивидуальный кондиционер ▪ спутниковое TV (русский канал) ▪ Wi-Fi ▪ телефон ▪ утюг и гладильная доска (по запросу) ▪ мини-бар ▪ холодильник ▪ сейф (платно) ▪ обслуживание номеров ▪ уборка номеров (ежедневно) ▪ смена полотенец (ежедневно) ▪ смена постельного белья (3 раза в неделю) ▪ напольное покрытие –плитка.

Питание
Завтрак ▪ полупансион ▪ полный пансион ▪ все включено.

Инфраструктура
Основной ресторан ▪ бар в лобби ▪ Wi-Fi ▪ обмен валют ▪ прачечная/химчистка (платно) ▪ прокат автомобилей ▪ парковка.

Бассейн
Открытый бассейн.

Спорт и развлечения
Аквааэробика ▪ дартс ▪ тренажерный зал ▪ настольный теннис ▪ анимационные программы.

ДЕТЯМ
Детская анимация ▪ детский бассейн ▪ детская кроватка (по запросу) ▪ детское меню ▪ детские стульчики в ресторане ▪ мини-клуб ▪ игровая площадка.

РЕКОМЕНДАЦИИ ТУРОПЕРАТОРА
Отель отличается удобным расположением в непосредственной близости от пляжа. Разнообразное питание, приветливый персонал и просторные современные номера сделают Ваш отдых незабываемым. Рекомендуем для пар и семейного отдыха.

Год строительства: 1989.
Год реновации: 2010.

Torrento de Can Gelat s/n
Tel.: 34937679128
www.aquahotel.com

Sumus Hotel Monteplaya 4★S Adults Only 16+

Расположение
В 100 м от пляжа ▪ в 70 км от аэропорта г. Барселона ▪ в 500 м от центра г. Мальграт-де-Мар.

Пляж
Общественный ▪ песчано-каменистый ▪ променад ▪ шезлонги, зонтики (платно) ▪ пляжные полотенца (депозит).

В ОТЕЛЕ 168 НОМЕРОВ

Типы номеров
Standard (21 кв.м, max 2+1 чел.), вид на сад/горы;
Superior (22 кв.м, max 2+1 чел.), вид на бассейн/море;
Comfort (23 кв.м, max 3 чел.).

В номерах
Балкон/терраса ▪ душ ▪ фен ▪ центральный кондиционер ▪ спутниковое TV (русский канал) ▪ Wi-Fi (платно) ▪ телефон ▪ утюг и гладильная доска (по запросу, платно) ▪ мини-холодильник (не во всех номерах) ▪ сейф (бесплатно только для номеров Superior) ▪ уборка номеров (ежедневно) ▪ смена полотенец (по запросу).

Питание
Полупансион ▪ полный пансион.

Инфраструктура
Ресторан (завтрак 08.00–10.00, обед 13.00–14.00, ужин 19.30–21.00) ▪ бар (часы работы: 09.00–00.00) ▪ конференц-зал (по запросу) ▪ Wi-Fi ▪ интернет-уголок (платно) ▪ сейф на ресепшен (платно) ▪ обмен валют ▪ прачечная/химчистка (платно) ▪ прокат автомобилей ▪ парковка (платно) ▪ камера хранения багажа ▪ массаж (платно) ▪ комната для переговоров ▪ библиотека ▪ парикмахерская (платно).

Бассейн
2 открытых бассейна с пресной водой и подогревом.

Спорт и развлечения
Аквааэробика ▪ прокат велосипедов (платно) ▪ бильярд (платно) ▪ вечерняя анимационная программа ▪ живая музыка.

16+

РЕКОМЕНДАЦИИ ТУРОПЕРАТОРА

Территорию отеля украшают живописный сад и двухуровневый бассейн необычного дизайна с водопадом. Номера представлены в современном дизайнерском стиле, а ресторан отеля может похвастаться шеф-поваром, получившим звезду Мишлена. Доступное и выгодное расположение отеля позволит гостям легко совместить спокойные солнечные дни, проведенные на пляже, с посещением интересных туристических мест. Рекомендуем для романтического отдыха и молодоженов.

Год строительства: 1963.
Год реновации: 2016.
Paseo Marítimo 50-52, 08380 Malgrat de Mar.
Tel.: +34937654078
www.hotelmonteplaya.com

Aqua Hotel Silhouette & Spa 4★ Adults Only 16+

SPA 16+

Расположение
В 150 м от пляжа ▪ на побережье Коста Брава ▪ в 60 км от аэропорта г. Барселона ▪ в 500 м от центра г. Мальграт-де-Мар.

Пляж
Общественный ▪ песчаный.

В ОТЕЛЕ 300 НОМЕРОВ
Номера для людей с ограниченными физическими возможностями.

Типы номеров
Desing (25 кв.м);
Premium (25 кв.м, 2 чел.);
Penthouse (33 кв.м).

В номерах
Балкон ▪ фен ▪ центральный кондиционер ▪ спутниковое TV ▪ Wi-Fi ▪ телефон ▪ мини-бар ▪ сейф.

Питание
Завтрак ▪ полупансион ▪ полный пансион.

Инфраструктура
2 бара ▪ 2 конференц-зала (max 200 чел.) ▪ Wi-Fi ▪ парковка ▪ камера хранения багажа ▪ Spa-центр ▪ массаж.

Бассейн
2 открытых бассейна ▪ крытый бассейн.

РЕКОМЕНДАЦИИ ТУРОПЕРАТОРА

Отель расположен в тихом районе курорта, недалеко от исторического центра Мальграт-де-Мар с его узкими улочками и уютными ресторанчиками. Можно рекомендовать семейным парам и туристам, предпочитающим спокойный отдых.

Carrer Roger De Flor, S/N, 08380 Malgrat de Mar, Spain.
Tel.: +34937654255

Luna Club 4★

Расположение
В 200 м от пляжа (через дорогу) ▪ в 70 км от аэропорта г. Барселона ▪ в 40 км от аэропорта г. Жирона ▪ 800 м от центра г. Мальграт.

Пляж
Общественный ▪ песчаный ▪ шезлонги, зонтики (платно).

В ОТЕЛЕ 136 НОМЕРОВ

Типы номеров
Standard Room (23 кв.м, max 2 чел.), вид на море/бассейн.
Superior Room (23 кв.м, max 2 чел.), вид на море/бассейн.

В номерах
Балкон/терраса ▪ ванная комната ▪ халат и тапочки ▪ фен ▪ индивидуальный кондиционер ▪ TV (русский канал) ▪ телефон (платно) ▪ набор для приготовления чая/кофе (платно) ▪ Wi-Fi ▪ сейф (платно) ▪ уборка номеров (ежедневно) ▪ смена полотенец (ежедневно) ▪ мини-холодильник ▪ утюг и гладильная доска (по запросу, платно) ▪ обслуживание номеров.

Питание
Завтрак ▪ полупансион ▪ полный пансион ▪ все включено.

Инфраструктура
Основной ресторан ▪ бар у бассейна, кафетерия, диско-бар (в отеле Luna Park) ▪ снек-бар ▪ обмен валют ▪ прокат автомобилей ▪ Wi-Fi ▪ парковка (платно) ▪ сейф на ресепшен (платно) ▪ джакузи ▪ массаж (платно).

Бассейн
Открытый бассейн ▪ крытый бассейн с подогревом.

Спорт и развлечения
Тренажерный зал ▪ аэробика ▪ аквааэробика ▪ анимационная программа ▪ настольный теннис ▪ стрельба из лука ▪ бильярд ▪ пляжный волейбол ▪ живая музыка ▪ прокат велосипедов (платно).

ДЕТЯМ
Детское меню ▪ детские стульчики в ресторане (по запросу) ▪ детская кроватка (по запросу, платно) ▪ няня (платно) ▪ детский бассейн ▪ мини-клуб (от 3–12 лет) ▪ детская анимация (6 дней в неделю) ▪ мини-диско ▪ игровая комната.

РЕКОМЕНДАЦИИ ТУРОПЕРАТОРА

Отель является частью отельного комплекса Lunas. Расположены в тихом районе города Мальграт-де-Мар. Гости могут насладиться специальной программой Slow Travel, в рамках которой им будут предложены бесплатные занятия йогой, пилатесом, оздоровительной гимнастикой тай-цзи и многое другое. Среди услуг отеля также вегетарианское меню и японская чайная церемония. Рекомендуем для отдыха вдвоём.

Год реновации: 2016.
C. Colon numero 12
Tel.: 34937690300
www.bondiahotels

КОСТА-ДЕЛЬ-МАРЕСМЕ

Luna Park 3★

Расположение
В 200 м от пляжа ▪ в 800 м от центра г. Мальграт ▪ в 70 км от центра г. Барселона ▪ в 40 км от аэропорта г.Жирона.

Пляж
Общественный ▪ песчаный ▪ шезлонги, зонтики (платно).

В ОТЕЛЕ 148 НОМЕРОВ

Типы номеров
Standard Room (17 кв.м, max 4 чел.), вид на горы/бассейн.

В номерах
Балкон/терраса ▪ ванна/душ ▪ фен ▪ индивидуальный кондиционер ▪ TV (1 русский канал) ▪ телефон (платно) ▪ набор для приготовления чая/кофе (платно) ▪ Wi-Fi ▪ сейф (платно) ▪ уборка номеров (ежедневно) ▪ смена полотенец (ежедневно) ▪ утюг и гладильная доска (по запросу, платно) ▪ обслуживание номеров (платно).

Питание
Завтрак ▪ полупансион ▪ полный пансион ▪ все включено.

Инфраструктура
Основной ресторан ▪ бар у бассейна ▪ кафетерия ▪ диско-бар ▪ снек-бар ▪ мороженое (платно) ▪ обмен валют ▪ прокат автомобилей ▪ Wi-Fi ▪ парковка (платно) ▪ сейф на ресепшен (платно) ▪ джакузи ▪ массаж (платно).

Бассейн
Открытый бассейн ▪ крытый бассейн.

Спорт и развлечения
Тренажерный зал ▪ аквааэробика ▪ настольный теннис ▪ прокат велосипедов (платно) ▪ стрельба из лука ▪ бильярд ▪ пляжный волейбол ▪ анимационные программы ▪ живая музыка.

ДЕТЯМ
Детские стульчики в ресторане ▪ детская кроватка (платно) ▪ няня (платно) ▪ детский бассейн ▪ мини-клуб (3–12 лет) ▪ детская анимация (6 раз в неделю) ▪ мини-диско ▪ игровая площадка ▪ детское меню.

РЕКОМЕНДАЦИИ ТУРОПЕРАТОРА

Отель является частью отельного комплекса Lunas. Расположены в тихом районе города Мальграт-де-Мар. Гости могут насладиться специальной программой Slow Travel, в рамках которой им будут предложены бесплатные занятия йогой, пилатесом, оздоровительной гимнастикой тай-цзи и многое другое. Среди услуг отеля также вегетарианское меню и японская чайная церемония. Рекомендуем для отдыха вдвоём.

Год реновации: 2016.
Avda. Colón 12 08380 Malgrat de Mar (Barcelona) SPAIN
Tel.: 34937690300
www.bondiahotels.com

КОСТА-ДЕЛЬ-МАРЕСМЕ

H Top Cartago Nova 3★

H·TOP HOTELS
Hotels & Resorts Group

MINI CLUB

РЕКОМЕНДАЦИИ ТУРОПЕРАТОРА

Отель предлагает разнообразные типы питания, в том числе All inclusive, активную анимационную программу и оптимальное соотношение цены и качества услуг. Рекомендуем для пар и семей с детьми.

Год строительства: 1972.
Год реновации: 2015.

Passeig Maritim, 08380 Malgrat de Mar, Barselona.
Tel.: +34937654650

Расположение
В 100 м от пляжа ▪ на побережье Коста Брава ▪ в 77 км от аэропорта г. Барселона ▪ в 300 м от центра г. Мальграт-де-Мар.

Пляж
Общественный ▪ песчаный ▪ шезлонги, зонтики (платно) ▪ пляжные полотенца (платно).

В ОТЕЛЕ 214 НОМЕРОВ
Номера для людей с ограниченными физическими возможностями.

Типы номеров
Standard;
Standard Sea View.

В номерах
Балкон/терраса ▪ ванна/душ ▪ кондиционер ▪ спутниковое/кабельное TV (русский канал) ▪ Wi-Fi ▪ телефон.

Питание
Без питания ▪ завтрак ▪ полупансион ▪ полный пансион ▪ все включено.

Инфраструктура
Ресторан ▪ бар ▪ Wi-Fi (платно) ▪ интернет-уголок (платно) ▪ сейф на ресепшен (платно) ▪ обмен валют ▪ прокат автомобилей (платно) ▪ парковка (платно) ▪ камера хранения багажа.

Бассейн
Открытый бассейн с пресной водой.

Спорт и развлечения
Прокат велосипедов (платно) ▪ бильярд (платно) ▪ дискотека ▪ дневная и вечерняя анимационные программы.

ДЕТЯМ
Детская кроватка ▪ детское меню ▪ детские стульчики в ресторане ▪ мини-клуб (4–13 лет) ▪ детский бассейн.

Sorra Daurada Splash (ex. Serhs Sorra Daurada) 3★

КОСТА-ДЕЛЬ-МАРЕСМЕ

MINI CLUB

НОВИНКА

В 2017 г. открылся мини-аквапарк.

РЕКОМЕНДАЦИИ ТУРОПЕРАТОРА

Один из самых популярных отелей курорта в своем сегменте. Рекомендуем для семей с детьми.

Год реновации: 2006.

Passeig Maritim, 6-8, 08380, Malgrat de Mar, Barcelona.
Tel.: +34937654500

Расположение
В 50 м от пляжа (через дорогу) ▪ на побережье Коста-дель-Маресме ▪ в 60 км от аэропорта г. Барселона ▪ в 950 м от центра г. Мальграт-де-Мар.

Пляж
Общественный ▪ песчано-галечный ▪ шезлонги, зонтики (платно) ▪ пляжные полотенца (платно).

В ОТЕЛЕ 286 НОМЕРОВ
Номера для некурящих ▪ номера для людей с ограниченными физическими возможностями.

Типы номеров
Standard (14 кв.м, max 4 чел.);
Standard Sea View (14 кв.м, max 4 чел.), вид на море;
Family Room (max 4 чел.).

В номерах
Балкон ▪ ванна/душ ▪ центральный кондиционер ▪ спутниковое TV ▪ телефон ▪ сейф.

Питание
Без питания ▪ завтрак ▪ полупансион ▪ полный пансион ▪ все включено.

Инфраструктура
Основной ресторан ▪ бар ▪ Wi-Fi ▪ сейф на ресепшен (платно) ▪ обмен валют ▪ прачечная/химчистка (платно) ▪ парковка (платно) ▪ камера хранения багажа.

Бассейн
Открытый бассейн с пресной водой.

Спорт и развлечения
Бильярд (платно) ▪ вечерняя анимационная программа.

ДЕТЯМ
Детская анимация ▪ мини-клуб.

Библио·Глобус
ТУРИСТИЧЕСКИЙ ОПЕРАТОР

Beverly Park & SPA 4*S

MINI CLUB SPA

Расположение
В 100 м от пляжа (через дорогу) ▪ на побережье Коста Брава ▪ в 90 км от аэропорта г. Барселона ▪ в 1 км от центра г. Бланес.

Пляж
Общественный ▪ песчаный ▪ шезлонги, зонтики (платно) ▪ пляжные полотенца (платно).

В ОТЕЛЕ 212 НОМЕРОВ В 2 КОРПУСАХ

Типы номеров
Standard (17 кв.м, max 3 чел.), вид на бассейн.

В номерах
Балкон/терраса ▪ ванна/душ ▪ фен ▪ кондиционер ▪ спутниковое TV (русский канал) ▪ Wi-Fi ▪ телефон ▪ утюг и гладильная доска (по запросу) ▪ мини-бар ▪ мини-холодильник ▪ сейф ▪ обслуживание номеров (платно) ▪ уборка номеров (ежедневно) ▪ смена полотенец (ежедневно).

Питание
Завтрак ▪ полупансион ▪ полный пансион.

Инфраструктура
Основной ресторан (международная кухня, завтрак 08.00–10.00, обед 13.00–15.00, ужин 19.00–21.30) ▪ бар у бассейна (часы работы: 09.00–00.30) ▪ конференц-зал ▪ Wi-Fi ▪ интернет-уголок ▪ сейф на ресепшен ▪ обмен валют ▪ прачечная/химчистка (платно) ▪ прокат автомобилей ▪ парковка ▪ камера хранения багажа ▪ Spa-центр (платно) ▪ массаж (платно) ▪ сауна (платно) ▪ джакузи (платно) ▪ комната для переговоров.

Бассейн
Открытый бассейн с пресной водой.

Спорт и развлечения
Аэробика ▪ аквааэробика ▪ стрельба из лука ▪ бадминтон ▪ пляжный футбол ▪ пляжный волейбол ▪ прокат велосипедов (платно) ▪ бильярд (платно) ▪ дартс ▪ тренажерный зал ▪ теннисный корт ▪ настольный теннис ▪ дискотека ▪ дневная и вечерняя анимационные программы ▪ живая музыка.

ДЕТЯМ
Детская анимация ▪ детская кроватка ▪ няня ▪ детское меню ▪ детские стульчики в ресторане ▪ мини-клуб (3–8 лет) ▪ игровая площадка ▪ детский бассейн.

РЕКОМЕНДАЦИИ ТУРОПЕРАТОРА

Отель очень популярен среди русских туристов. Предлагает гостям современные и уютные номера, развлекательные программы для взрослых и детей, а так же отличные Spa-программы. Рекомендуем для всех категорий туристов.

Год строительства: 1987.
Год реновации: 2017.
C/ Merce Rodoreda, 7, 17300 Blanes.

КОСТА БРАВА

Blaucel 4★

MINI CLUB

Girona, Blanes 17300, Ccflle Merce Rodoreda 5

Расположение
В 1,5 км от центра г. Бланес ▪ на побережье Коста Брава ▪ в 85 км от аэропорта г. Барселона ▪ в 30 км от аэропорта г. Жирона.

Пляж
Общественный ▪ песчаный ▪ шезлонги, зонтики (платно) ▪ пляжные полотенца (платно).

В ОТЕЛЕ 144 НОМЕРА

Типы номеров
Standard Room (18 кв.м, max 2+2 чел.), вид на море/частичный вид на море.

В номерах
Балкон ▪ ванна/душ ▪ фен ▪ центральный кондиционер ▪ спутниковое TV (русский канал) ▪ W-Fi (платно) ▪ телефон ▪ мини-бар (платно) ▪ сейф (платно) ▪ халат и тапочки (по запросу, платно) ▪ обслуживание номеров (платно) ▪ уборка номеров (ежедневно) ▪ смена полотенец (по запросу или 3 раза в неделю).

Питание
Полупансион ▪ полный пансион.

Инфраструктура
Ресторан **Mediteraneo** (международная кухня) ▪ бар ▪ конференц-зал (платно) ▪ Wi-Fi ▪ интернет-уголок ▪ сейф на ресепшен ▪ обмен валют ▪ прачечная/химчистка ▪ прокат автомобилей ▪ парковка (платно) ▪ камера хранения багажа ▪ Spa-центр (платно) ▪ сауна ▪ джакузи ▪ комната для переговоров (платно).

Бассейн
Открытый бассейн ▪ крытый бассейн.

Спорт и развлечения
Аквааэробика ▪ прокат велосипедов ▪ бильярд (платно) ▪ настольный теннис ▪ дневная и вечерняя анимационные программы.

ДЕТЯМ
Детская анимация ▪ детская кроватка (платно) ▪ няня ▪ детское меню (июнь-август) ▪ детские стульчики в ресторане ▪ мини-клуб (4–11 лет) ▪ игровая площадка ▪ детский бассейн.

РЕКОМЕНДАЦИИ ТУРОПЕРАТОРА

Отель расположен в пригороде г. Бланес. Предлагает гостям анимационные программы для детей и взрослых, хороший сервис обслуживания и качественное питание. Рекомендуем для семейного отдыха с детьми.

КОСТА БРАВА

Blaumar 4★

MINI CLUB

Год строительства: 1990.
Год реновации: 2007.
Spain, Girona, Blanes 17300, Ccalle Merce Rodoreda 5.

Расположение
В 100 м от пляжа ▪ в 85 км от аэропорта г. Барселона ▪ в 35 км от аэропорта г. Жирона ▪ в 1,5 км от центра г. Бланес.

Пляж
Общественный ▪ песчаный ▪ шезлонги, зонтики (платно) ▪ пляжные полотенца (платно).

В ОТЕЛЕ 168 НОМЕРОВ
Номера для людей с ограниченными физическими возможностями.

Типы номеров
Standard Room (16 кв.м, max 2+2 чел.).

В номерах
Балкон ▪ ванна/душ ▪ фен ▪ центральный кондиционер ▪ спутниковое TV (русский канал) ▪ Wi-Fi (бесплатно) ▪ телефон ▪ мини-бар (по запросу, платно) ▪ сейф (по запросу, платно) ▪ халат и тапочки (по запросу, платно) ▪ уборка номеров (ежедневно) ▪ смена полотенец (3 раза в неделю или по запросу гостей).

Питание
Полупансион ▪ полный пансион ▪ все включено.

Инфраструктура
Ресторн **Aquamarina** (международная кухня) ▪ бар **Blaumar** ▪ конференц-зал ▪ Wi-Fi ▪ интернет-уголок ▪ сейф на ресепшен ▪ обмен валют ▪ прачечная/химчистка ▪ прокат автомобилей ▪ парковка (платно) ▪ камера хранения багажа ▪ Spa-центр (платно) ▪ парная ▪ сауна ▪ джакузи ▪ комната для переговоров.

Бассейн
Открытый бассейн ▪ крытый бассейн.

Спорт и развлечения
Аквааэробика ▪ прокат велосипедов (платно) ▪ настольный теннис ▪ дневная и вечерняя анимационные программы ▪ живая музыка.

ДЕТЯМ
Детская анимация ▪ детская кроватка (по запросу, платно) ▪ няня (по запросу, платно) ▪ детское меню (предоставляется с июня по август) ▪ детские стульчики в ресторане ▪ мини-клуб (4–11 лет) ▪ игровая площадка ▪ детский бассейн.

РЕКОМЕНДАЦИИ ТУРОПЕРАТОРА

Blaumar расположен в спокойном районе города Бланес. Отель предлагает гостям просторные номера, широкий выбор разнообразной кухни, активную развлекательную программу для взрослых и детей. Рекомендуем для семейного отдыха.

Boix Mar 3★

Расположение
На берегу моря ▪ в 80 км от аэропорта г. Барселона ▪ в 30 км от аэропорта г. Жирона ▪ в 1 км от центра г. Бланес.

Пляж
Общественный ▪ песчано-галечный ▪ шезлонги, зонтики (платно).

В ОТЕЛЕ 155 НОМЕРОВ

Типы номеров
Standard Room (17 кв.м, max 2+1 чел.), вид на бассейн/море.

В номерах
Балкон/терраса ▪ ванна/душ ▪ фен ▪ индивидуальный кондиционер ▪ спутниковое TV (русский канал) ▪ радио ▪ Wi-Fi (платно) ▪ телефон (платно) ▪ утюг и гладильная доска (по запросу) ▪ сейф (платно) ▪ напольное покрытие – плитка ▪ уборка номеров (ежедневно) ▪ смена полотенец (ежедневно).

Питание
Без питания ▪ завтрак ▪ полупансион ▪ полный пансион.

Инфраструктура
Основной ресторан (международная кухня) ▪ бар ▪ Wi-Fi (в баре бесплатно, на всей территории отеля – платно) ▪ интернет-уголок (платно) ▪ обмен валют (платно) ▪ прокат автомобилей ▪ парковка (платно) ▪ камера хранения багажа ▪ джакузи.

Бассейн
2 открытых бассейна с пресной водой (бассейны работают с 07 мая по 01 октября).

Спорт и развлечения
Прокат велосипедов (платно) ▪ бильярд (платно) ▪ дартс (платно) ▪ мини-гольф (платно) ▪ теннисный корт (платно) ▪ настольный теннис (платно).

ДЕТЯМ

Детская кроватка ▪ няня (по запросу, платно) ▪ детские стульчики в ресторане ▪ небольшая игровая площадка ▪ детский бассейн.

РЕКОМЕНДАЦИИ ТУРОПЕРАТОРА

Отель предлагает своим гостям светлые, уютные номера, открытый бассейн и прекрасный сад с множеством экзотических растений. В этом недорогом отеле есть все, что необходимо для тихого, спокойного отдыха с семьей. В пешей доступности бары, рестораны и многочисленные магазины.

Год строительства: 1970.
Год реновации: 2015.

Enric Morera, 5 - 17300 Blanes (Girona) Spain
Tel.: +34972330928
www.hotelboixmar.com

Pimar 3★

Расположение
В 10 м от пляжа (через дорогу) ▪ на побережье Коста Брава ▪ в 90 км от аэропорта г. Барселона ▪ в 500 м от центра г. Бланес.

Пляж
Общественный ▪ песчаный ▪ шезлонги, зонтики (платно) ▪ пляжные полотенца (платно).

В ОТЕЛЕ 163 НОМЕРА

Номера для некурящих ▪ номера для людей с ограниченными физическими возможностями.

Типы номеров
Standard (17 кв.м, max 3 чел.);
Standard Sea View (17 кв.м, max 3 чел.), вид на море.

В номерах
Балкон/терраса ▪ ванна/душ ▪ фен ▪ кондиционер ▪ спутниковое TV (русский канал) ▪ Wi-Fi ▪ телефон ▪ утюг и гладильная доска (по запросу) ▪ мини-бар ▪ сейф ▪ уборка номеров (ежедневно) ▪ смена полотенец (ежедневно).

Питание
Завтрак ▪ полупансион ▪ полный пансион.

Инфраструктура
Ресторан (международная кухня, завтрак 08.00–10.00, обед 13.00–15.00, ужин 19.00–21.30) ▪ бар (09.00–00.30) ▪ бар у бассейна (часы работы 09.00–00.30) ▪ Wi-Fi ▪ интернет-уголок ▪ обмен валют ▪ прачечная/химчистка (платно) ▪ прокат автомобилей ▪ парковка (платно) ▪ камера хранения багажа ▪ Spa-центр (платно) ▪ массаж (платно) ▪ сауна (платно) ▪ джакузи (платно) ▪ комната для переговоров.

Бассейн
Открытый бассейн с пресной водой.

Спорт и развлечения
Прокат велосипедов (платно) ▪ бильярд (платно) ▪ тренажерный зал ▪ теннисный корт ▪ дискотека ▪ живая музыка.

ДЕТЯМ

Детская кроватка ▪ няня ▪ питание для младенцев ▪ детское меню ▪ детские стульчики в ресторане ▪ детский бассейн.

РЕКОМЕНДАЦИИ ТУРОПЕРАТОРА

Отель с прекрасным видом на море и пляжную зону г. Бланес расположен на первой береговой линии. В пешей доступности магазины и развлекательные центры. Рекомендуем для всех категорий туристов.

Год реновации: 2016.

Passeig S'Abanell, 8 17300 Blanes, Costa Brava, Spain.
Tel.: +34972352817

Stella Maris 3★

РЕКОМЕНДАЦИИ ТУРОПЕРАТОРА

Отель расположен в 100 м от пляжа. Светлые функциональные номера оснащены кондиционером, с балконом, ванной комнатой и сейфом. В отеле также действует прокат автомобилей и велосипедов. Рекомендуем для отдыха вдвоем.

Год строительства: 1980.
Год реновации: 2016.

Av.Madrid 18, Blanes, Barcelona
Tel.: 34972330092
www.stellamarisblanes.com

Расположение
В 100 м от пляжа ▪ в 83 км от аэропорта г. Барселона ▪ в 15 км от аэропорта г. Жирона.

Пляж
Общественный.

В ОТЕЛЕ 99 НОМЕРОВ
Номера для людей с ограниченными физическими возможностями.

Типы номеров
Standard (19 кв.м, max 3 чел.).

В номерах
Балкон/терраса ▪ душ ▪ фен ▪ кондиционер ▪ спутниковое TV (русский канал) ▪ Wi-Fi ▪ телефон ▪ утюг и гладильная доска (по запросу) ▪ сейф ▪ напольное покрытие — плитка ▪ уборка номеров (ежедневно) ▪ смена полотенец (ежедневно) ▪ смена постельного белья (4 раза в неделю).

Питание
Завтрак ▪ полупансион.

Инфраструктура
Основной ресторан ▪ бар у бассейна ▪ диско-бар ▪ кафе ▪ конференц-зал ▪ Wi-Fi ▪ интернет-уголок (платно) ▪ сейф на ресепшн (платно) ▪ обмен валют ▪ прачечная/химчистка (платно) ▪ прокат автомобилей ▪ парковка (платно) ▪ гараж (платно) ▪ джакузи.

Бассейн
Открытый бассейн.

Спорт и развлечения
Прокат велосипедов ▪ бильярд ▪ настольный теннис ▪ живая музыка.

ДЕТЯМ
Детский бассейн ▪ детская кроватка (по запросу) ▪ детское меню ▪ детские стульчики в ресторане ▪ игровая площадка ▪ няня (по запросу, платно).

КОСТА БРАВА

Ar Espronceda 1★ (Apartmentos Fortuna Blanes)

РЕКОМЕНДАЦИИ ТУРОПЕРАТОРА

Просторные апартаменты расположены в тихом районе Бланес в 15 минутах ходьбы до пляжа. Оборудованы современной кухней, в которой есть все необходимое для комфортного проживания. Отличное соотношение цена-качество. Рекомендуем для отдыха с детьми.

Год строительства: 2006.

Espronceda 1 Blanes
Tel.: +34972339069
www.arblanes.com

Расположение
В 800 м от пляжа ▪ в 25 км от аэропорта г. Жирона ▪ побережье Коста Брава ▪ в г. Бланес.

Пляж
Песчаный ▪ платформа ▪ шезлонги, зонтики (платно).

В ОТЕЛЕ 70 НОМЕРОВ
Номера для некурящих.

Типы номеров
One Bedroom Apartment (40 кв.м, max 4 чел.), гостиная, спальня.

В номерах
Балкон ▪ душ ▪ телефон ▪ TV ▪ кухонный уголок ▪ микроволновка ▪ Wi-Fi (платно) ▪ напольное покрытие — плитка ▪ холодильник ▪ смена постельного белья и полотенец (платно).

Питание
Без питания.

Инфраструктура
Прокат автомобилей ▪ Wi-Fi (платно) ▪ парковка (платно) ▪ сейф на ресепшен (платно).

Бассейн
Открытый бассейн.

ДЕТЯМ
Детский бассейн ▪ детская кроватка (платно).

Hotel Santa Marta 5★

Расположение
В 200 м от пляжа, через дорогу ▪ в 30 км от аэропорта г. Жирона ▪ в 3 км от центра г. Бланес.

Пляж
Общественный ▪ песчаный ▪ шезлонги, зонтики (платно) ▪ пляжные полотенца (бесплатно).

В ОТЕЛЕ 76 НОМЕРОВ

Номера для некурящих ▪ номера для людей с ограниченными физическими возможностями ▪ возможно проживание с домашними животными (по запросу, платно).

Типы номеров
Double (25 кв.м, max 3 чел.), вид на море/на парк;
Superior (33 кв.м, max 3 чел.);
Junior Suite (45 кв.м, max 4 чел.).

В номерах
Терраса ▪ ванна/душ ▪ фен ▪ спутниковое TV (русский канал) ▪ Wi-Fi ▪ телефон ▪ мини-бар (платно) ▪ сейф ▪ халат и тапочки ▪ обслуживание номеров ▪ напольное покрытие — плитка ▪ уборка номеров (ежедневно) ▪ смена полотенец (ежедневно) ▪ смена постельного белья (4 раза в неделю).

Питание
Завтрак ▪ полупансион ▪ полный пансион.

Инфраструктура
Основной ресторан ▪ ресторан a la carte ▪ бар на пляже ▪ кафе ▪ конференц-зал ▪ Wi-Fi ▪ интернет-уголок ▪ сейф на ресепшн ▪ обмен валют ▪ прачечная/химчистка (платно) ▪ прокат автомобилей ▪ парковка ▪ массаж (платно) ▪ парная (платно) ▪ сауна (платно) ▪ джакузи (платно) ▪ парикмахерская.

Бассейн
Открытый бассейн.

Спорт и развлечения
Прокат велосипедов ▪ тренажерный зал ▪ теннисный корт (платно) ▪ настольный теннис.

ДЕТЯМ

Детская кроватка (по запросу) ▪ детское меню ▪ детские стульчики в ресторане ▪ няня (по запросу, платно).

РЕКОМЕНДАЦИИ ТУРОПЕРАТОРА

Отель отличается превосходным расположением: в лесном массиве всего в 200 м от пляжа. Великолепный сервис и приветливый персонал сделают Ваш отдых максимально комфортным и запоминающимся. Рекомендуем для пар.

Год строительства: 1958.
Год реновации: 2018.

Tel.: 34972364904
www.hotelsantamarta.net

Rigat Park & Spa Hotel 5★

Расположение
На берегу моря ▪ в 25 км от аэропорта г. Жирона ▪ в 1 км от г. Ллорет де Мар ▪ в 90 км от аэропорта г. Барселона

Пляж
Общественный ▪ песчаный ▪ шезлонги, зонтики (платно).

В ОТЕЛЕ 98 НОМЕРОВ

Типы номеров
Classic Park View (30 кв.м, max 3 чел.), вид на парк; **Lateral Sea View** (26 кв.м,max 2 чел.), вид на море; **Suite Sea View** (45 кв.м,max 4 чел.), вид на море, спальня, гостиная.

В номерах
Терраса ▪ ванна/душ ▪ халат и тапочки ▪ фен ▪ центральный кондиционер ▪ TV (4 русских канала) ▪ телефон (платно) ▪ Wi-Fi ▪ сейф ▪ уборка номеров (ежедневно) ▪ смена полотенец (ежедневно) ▪ мини-бар (платно) ▪ обслуживание номеров (платно).

Питание
Полупансион.

Инфраструктура
Основной ресторан **Barca D'or** (средиземноморская кухня) ▪ ресторан a la carte **Piscina** (международная кухня) ▪ бар на пляже **Bistro** ▪ бар у бассейна **Picina** ▪ обмен валют (взимается комиссия) ▪ прачечная/химчистка (платно) ▪ прокат автомобилей ▪ Wi-Fi ▪ парковка ▪ сейф на ресепшен ▪ конференц-зал ▪ хамам ▪ парная ▪ сауна ▪ джакузи ▪ массаж (платно).

Бассейн
Открытый бассейн с подогревом ▪ крытый бассейн.

Спорт и развлечения
Тренажерный зал ▪ настольный теннис ▪ бильярд (платно) ▪ пляжный футбол ▪ пляжный волейбол ▪ водные виды спорта ▪ прокат велосипедов (платно) ▪ живая музыка.

ДЕТЯМ

Детские стульчики в ресторане ▪ детская кроватка ▪ няня (по запросу, платно) ▪ детская анимация ▪ детское меню.

РЕКОМЕНДАЦИИ ТУРОПЕРАТОРА

Отель предоставляет роскошные номера с потрясающим видом на море или парк. Всего в одной минуте ходьбы от пляжа . Ресторан отеля известен изысканной кухней и разнообразием. К услугам гостей также спа-салон, фитнес-центр, солярий. Рекомендуем для пар и спокойного отдыха.

Год строительства: 1956.
Год реновации: 2017.

Av. America, 1 Platja de Fenals, 17310 Girona, Spain
Tel.: 34972365200
www.rigat.com

Alba Seleqtta 4★

Расположение
В 200 м от пляжа (через дорогу) ▪ в центре г. Ллорет де Мар ▪ в 90 км от аэропорта г. Барселона ▪ в 35 км от аэропорта г. Жирона.

Пляж
Общественный ▪ песчано-галечный ▪ пляжные полотенца (депозит).

В ОТЕЛЕ 176 НОМЕРОВ

Типы номеров
Standard Room (24 кв.м, max 2+2), вид на горы, город и сад ;
Superior Room (24 кв.м, max 2+2), вид на море/бассейн.

В номерах
Балкон/терраса ▪ ванна/душ ▪ фен ▪ кондиционер ▪ TV (2 русских канала) ▪ телефон (платно) ▪ набор для приготовления чая/кофе (платно) ▪ Wi-Fi (платно) ▪ сейф ▪ уборка номеров (ежедневно) ▪ смена полотенец (ежедневно) ▪ мини-бар (платно) ▪ мини-холодильник (платно) ▪ утюг и гладильная доска (по запросу, бесплатно).

Питание
Без питания ▪ завтрак ▪ полупансион ▪ полный пансион ▪ все включено.

Инфраструктура
Основной ресторан **Mediteraneean** (международная кухня) ▪ бар у бассейна **Tropical** ▪ ▪ интернет-уголок (платно) ▪ Wi-Fi ▪ парковка (платно) ▪ сейф на ресепшен (платно) ▪ магазин ▪ конференц-зал (депозит) ▪ хамам (платно) ▪ сауна (платно) ▪ джакузи ▪ массаж (платно).

Бассейн
Открытый бассейн ▪ крытый бассейн с подогревом.

Спорт и развлечения
Аэробика ▪ аквааэробика ▪ водное поло ▪ анимационные программы ▪ настольный теннис ▪ стрельба из лука ▪ боулинг ▪ дартс ▪ бильярд (платно) ▪ игровая зона.

ДЕТЯМ
Детские стульчики в ресторане ▪ детская кроватка (платно) ▪ детский бассейн ▪ мини-клуб (3–13 лет) ▪ детская анимация ▪ мини-диско (20.00–21.30) ▪ игровая площадка ▪ детское меню.

ПРОГРАММА ALL INCLUSIVE

Завтрак в ресторане **Mediteraneean**	07.00–10.00
Обед в ресторане **Mediteraneean**	13.00–15.00
Ужин ресторане **Mediteraneean**	19.00–22.00

Закуски, кофе, мороженое, фрукты, прохладительные напитки, алкогольные напитки местного производства.

в баре **Tropical**	11.00–23.00

Бесплатно: 1 бутылка воды, 2 бутылки прохладительных напитков.

РЕКОМЕНДАЦИИ ТУРОПЕРАТОРА
Семейный отель, полностью реформированный в 2011 году, к удобству гостей просторные номера, оборудованные ванной комнатой, балконом, телефоном и сейфом. В отеле также есть крытый и открытый бассейны, зона спа и детская анимация.

Год строительства: 1964.
Год реновации: 2012.
C/ Senia del Barral 46 17310 Lloret de Mar, Girona Spain
Tel.: +34972364608
www.albaseleqtta.com

Anabel 4★

Superior

Standard

РЕКОМЕНДАЦИИ ТУРОПЕРАТОРА

Отель расположен в центре города Льорет-де-Мар, в 350 м от пляжа. Стильные номера оборудованы собственным балконом, ванной комнатой и телевизором. В распоряжении гостей открытый и крытый бассейны, фитнес-центр. Рекомендуем для пар и семейного отдыха.

Год строительства: 1970.
Год реновации: 2017.

Carrer Poeta Felicia Serra 10, Lloret De Mar
Tel.: 34972366200
www.hotelanabel.com

Расположение

В 350 м от пляжа ■ в 70 км от аэропорта г. Барселона ■ 400 км от аэропорта г. Жирона ■ в 200 м от центра г. Ллорет де Мар.

Пляж

Общественный ■ галечный ■ шезлонги, зонтики (платно).

В ОТЕЛЕ 236 НОМЕРОВ

Номера для некурящих ■ номера для людей с ограниченными физическими возможностями.

Типы номеров

Standard (20 кв.м, max 3 чел.), вид на сад/на бассейн;
Family Room (22 кв.м, max 4 чел.), вид на сад;
Superior (20 кв.м, max 2 чел.), вид на бассейн.

В номерах

Терраса ■ ванна/душ ■ фен ■ центральный кондиционер ■ спутниковое TV (русский канал) ■ телефон ■ мини-холодильник (пустой) ■ сейф (платно) ■ набор для приготовления чая/кофе (по запросу, платно) ■ халат и тапочки (по запросу, платно) ■ обслуживание номеров ■ напольное покрытие – плитка ■ уборка номеров (ежедневно) ■ смена полотенец (ежедневно) ■ смена постельного белья (3 раза в неделю).

Питание

Завтрак ■ полупансион ■ полный пансион.

Инфраструктура

Основной ресторан ■ снэк-бар ■ конференц-зал ■ Wi-Fi ■ прачечная/химчистка (платно) ■ парковка ■ гараж (платно) ■ массаж (платно) ■ парная ■ сауна ■ джакузи.

Бассейн

Открытый бассейн ■ крытый бассейн (с подогревом).

Спорт и развлечения

Аквааэробика ■ дартс ■ бочча ■ тренажерный зал (платно) ■ теннисный корт ■ ннастольный теннис ■ анимационные программы ■ живая музыка.

ДЕТЯМ

Детская анимация ■ мини-диско ■ детский бассейн ■ детская кроватка (по запросу) ■ детское меню ■ детские стульчики в ресторане ■ мини-клуб (с июля по август) ■ игровая площадка ■ няня (платно).

Gran Hotel Don Juan Resort 4★

Расположение
В 300 м от пляжа ▪ на побережье Коста Брава ▪ в 100 м от центра г. Льорет-де-Мар ▪ в 80 км от аэропорта г. Барселона ▪ в 50 м от автобусной остановки ▪ в 100 м от ресторанов, магазинов ▪ в 35 км от аэропорта г. Жирона.

Пляж
Общественный ▪ песчаный ▪ шезлонги, зонтики (платно) ▪ пляжные полотенца (платно).

В ОТЕЛЕ 870 НОМЕРОВ

Номера для людей с ограниченными физическими возможностями.

Типы номеров
Корпус Palas
Superior Family Junior Suite (33 кв.м, max 2+2/4 чел.);
Suite Palas Deuxe (57 кв.м, max 4+2/6 чел.).
Корпус Boulevard and Avenue.
Standard Room (20 кв.м, max 2+1/3 чел.).

В номерах
Балкон/терраса ▪ ванна/душ ▪ фен ▪ центральный кондиционер ▪ спутниковое TV ▪ телефон ▪ сейф (платно).

Питание
Завтрак ▪ полупансион ▪ полный пансион ▪ все включено.

Инфраструктура
Основной ресторан (шведский стол) ▪ 2 бара у бассейна ▪ бар **Chill out** ▪ конференц-зал ▪ Wi-Fi (платно) ▪ сейф на ресепшен ▪ прачечная/химчистка (платно) ▪ прокат автомобилей ▪ парковка (платно) ▪ мини-маркет ▪ магазин сувениров ▪ камера хранения багажа ▪ массаж (платно) ▪ комната для переговоров ▪ парикмахерская.

Бассейн
2 открытых бассейна ▪ крытый бассейн с подогревом (с 15 октября по 15 мая).

Спорт и развлечения
Аэробика ▪ аквааэробика ▪ дартс ▪ теннисный корт (платно) ▪ настольный теннис ▪ ночной клуб ▪ дневная и вечерняя анимационные программы.

ДЕТЯМ

Детская анимация ▪ детская кроватка ▪ мини-клуб ▪ детский бассейн ▪ игровая комната.

MINI CLUB

РЕКОМЕНДАЦИИ ТУРОПЕРАТОРА

Gran Hotel Don Juan Resort состоит их двух корпусов: корпус Palas и Boulevard and Avenue. Отель имеет великолепную инфраструктуру и прекрасный сервис, что позволяет гостям отеля провести шикарный отдых на берегу Средиземного моря, наслаждаясь комфортом и множеством развлечений. Недалеко от отеля находятся бары, рестораны, развлекательные центры и ночные клубы. Рекомендуем для всех категорий туристов.

Год строительства: 1972.
Год реновации: 2017 (полная).

C/ Riera 77, Lloret de Mar - 17310 Girona
Tel.: +34972365700
www.donjuanhotels.com

Metropol 4★

Год реновации: 2003.

Placa de la Torre, 2 17310 Lloret de Mar.
Tel.: +34972364162

Расположение
В 20 м от пляжа ▪ на побережье Коста Брава ▪ в 90 км от аэропорта г. Барселона ▪ в 50 м от центра г. Льорет-де-Мар.

Пляж
Общественный ▪ песчаный ▪ шезлонги, зонтики (платно) ▪ пляжные полотенца (платно).

В ОТЕЛЕ 80 НОМЕРОВ

Номера для некурящих ▪ номера для людей с ограниченными физическими возможностями.

Типы номеров
Standard;
Standard Sea View.

В номерах
Балкон/терраса (не во всех номерах) ▪ ванна/душ ▪ центральный кондиционер ▪ спутниковое TV ▪ Wi-Fi ▪ утюг (по запросу, платно) ▪ сейф (платно).

Питание
Без питания ▪ завтрак ▪ полупансион ▪ полный пансион ▪ все включено.

Инфраструктура
Ресторан (часы работы: завтрак 8.00-10.00, обед 13.00–14.30, ужин 19.30–21.00) ▪ бар ▪ Wi-Fi ▪ обмен валют ▪ прачечная/химчистка (платно) ▪ прокат автомобилей (платно) ▪ парковка (платно) ▪ камера хранения багажа.

РЕКОМЕНДАЦИИ ТУРОПЕРАТОРА

Небольшой комфортабельный отель городского типа находится на центральной улице города, недалеко от старого центра Льорет-де-Мар. Metropol знаменит своей террасой, расположенной на его последнем этаже, с которой открывается потрясающий панорамный вид на море и город. Рядом с отелем находится множество баров, ресторанов и ночных клубов. Рекомендуем для всех категорий туристов.

КОСТА БРАВА

Miramar 4★

Passeig de Jacint Verdaguer 6 17310
Lloret de Mar Gerona
Tel.: +34972374459
www.hotelmiramarlloret.com

Расположение
В 20 м от пляжа ▪ на побережье Коста Брава ▪ в 50 м от центра г. Льорет-де-Мар ▪ в 80 км от аэропорта г. Барселона.

Пляж
Общественный ▪ песчаный ▪ шезлонги, зонтики (платно) ▪ пляжные полотенца (платно).

В ОТЕЛЕ 54 НОМЕРА

Типы номеров
Standard Room (19 кв.м, max 2+1 чел.).

В номерах
Балкон/терраса ▪ ванна/душ ▪ фен ▪ центральный кондиционер ▪ спутниковое TV ▪ Wi-Fi ▪ телефон ▪ утюг (платно) ▪ сейф (платно).

Питание
Завтрак ▪ полупансион ▪ полный пансион.

Инфраструктура
Основной ресторан ▪ ресторан a la carte ▪ 2 бара ▪ Wi-Fi ▪ обмен валют ▪ прачечная/химчистка (платно) ▪ прокат автомобилей ▪ парковка (платно) ▪ камера хранения багажа ▪ сауна.

Бассейн
Открытый бассейн с пресной водой.

Спорт и развлечения
Бильярд ▪ тренажерный зал.

РЕКОМЕНДАЦИИ ТУРОПЕРАТОРА

Miramar расположен в туристическом районе Льорет-де-Мар. В непосредственной близости от отеля находятся замок Святого Иоанна, пляж Фенальс, дискотека Tropics, а в 15 минутах езды известный аквапарк "Water World". Рекомендуем для всех категорий туристов.

H Top Royal Beach 4★

H·TOP HOTELS
Hotels & Resorts Group

Расположение
В 150 м от пляжа ▪ на побережье Коста Брава ▪ в 85 км от аэропорта г. Барселона ▪ в 30 км от аэропорта г. Жирона ▪ в 200 м от г. Льорет-де-Мар.

Пляж
Общественный ▪ песчано-галечный ▪ шезлонги, зонтики (платно) ▪ пляжные полотенца (платно). Номера для людей с ограниченными физически-

В ОТЕЛЕ 368 НОМЕРОВ

ми возможностями

Типы номеров
Standard Pool View (15 кв.м, max 2+2 чел.), вид на бассейн;
Standard Room (15 кв.м, max 2+2 чел.).

В номерах
Балкон ▪ ванна/душ ▪ центральный кондиционер ▪ спутниковое TV (русский канал) ▪ Wi-Fi (платно) ▪ телефон ▪ мини-бар (платно) ▪ сейф (платно).

Питание
Завтрак ▪ полупансион ▪ полный пансион ▪ все включено ▪ ультра все включено.

Инфраструктура
Основной ресторан ▪ 3 бара ▪ Wi-Fi (платно) ▪ интернет-уголок (платно) ▪ прачечная/химчистка (платно).

Бассейн
Открытый бассейн с пресной водой.

Спорт и развлечения
Аэробика ▪ прокат велосипедов ▪ бильярд (платно) ▪ дартс (платно) ▪ дневная и вечерняя анимационные программы.

ДЕТЯМ
Детская анимация ▪ детская кроватка ▪ детское меню ▪ детские стульчики в ресторане ▪ мини-клуб (5–12 лет) ▪ игровая площадка ▪ детский бассейн.

РЕКОМЕНДАЦИИ ТУРОПЕРАТОРА

Отель расположен недалеко от пляжа Фаналс, а также в легкой досягаемости от центральной части города с его бурной ночной жизнью. Гостей порадует большая ухоженная территория, комфортабельные номера, хороший сервис. Рекомендуем для семейного отдыха с детьми.

MINI CLUB

Год строительства: 1973.
Год реновации: 2001.
Avda. América, 15-23 17310 – Lloret de Mar (Gerona) Spain
Tel.: +34937664422
www.htophotels.com

GHT Aquarium and Spa 4★ Superior

AQUARIUM

Расположение
В 400 м от пляжа ▪ на побережье Коста Брава ▪ в 30 км от аэропорта г. Барселоны ▪ в 800 м от центра г. Льорет-де-Мар.

Пляж
Общественный ▪ песчаный.

В ОТЕЛЕ 240 НОМЕРОВ

Номера для некурящих ▪ номера для людей с ограниченными физическими возможностями.

Типы номеров
Doubles (19 кв.м, max 2+1 чел.);
Singles (19 кв.м.).

В номерах
Терраса ▪ душ ▪ фен ▪ центральный кондиционер ▪ спутниковое TV (русский канал) ▪ Wi-Fi ▪ телефон ▪ утюг (по запросу) ▪ холодильник (платно) ▪ сейф (платно) ▪ обслуживание номеров ▪ уборка номеров (ежедневно) ▪ смена полотенец (ежедневно).

Питание
Завтрак ▪ полупансион ▪ полный пансион.

Инфраструктура
Ресторан (часы работы: завтрак 07.30–10.00, обед 13.00–15.00, ужин 19.30–21.30) ▪ бар ▪ бар у бассейна ▪ Wi-Fi ▪ прачечная/химчистка (платно) ▪ прокат автомобилей ▪ парковка (платно) ▪ камера хранения багажа ▪ Spa-центр ▪ массаж (платно) ▪ сауна ▪ джакузи.

Бассейн
Открытый бассейн ▪ крытый бассейн с подогревом.

Спорт и развлечения
Аэробика (в летний сезон) ▪ аквааэробика (в летний сезон) ▪ стрельба из лука (в летний сезон) ▪ бильярд (в летний сезон) ▪ дартс (в летний сезон) ▪ мини-футбол ▪ настольный теннис ▪ живая музыка.

ДЕТЯМ
Детская анимация ▪ детская кроватка ▪ няня (платно) ▪ детские стульчики в ресторане ▪ мини-клуб (4–12 лет, в летний сезон) ▪ игровая комната.

РЕКОМЕНДАЦИИ ТУРОПЕРАТОРА

Привлекательный отель расположен в непосредственной близости от туристического центра Льорет-де-Мар. В распоряжении гостей бассейн, джакузи, сауна, а детей порадуют развлечения в мини-клубе. В пешей доступности от отеля находятся аквапарк «Water World», Сады Святой Клотильды, дискотека Tropics и Замок Святого Иоанна. Рекомендуем для всех категорий туристов.

MINI CLUB SPA

Год строительства: 1985.
Год реновации: 2014.
Actor Pere Codina i Mont 17310 Lloret de Mar Costa Brava.
www.ghthhotels.com

Cleopatra Spa 4★

Год реновации: 2016.

C/ Narcís Fors, 22 17310 Lloret de Mar Girona, Spain.
www.hotelcleopatra.com

Расположение
В 300 м от пляжа ■ на побережье Коста Брава ■ в 90 км от аэропорта г. Барселона ■ в центре г. Льорет-де-Мар.

Пляж
Общественный ■ песчано-галечный ■ шезлонги, зонтики (платно) ■ пляжные полотенца (платно).

В ОТЕЛЕ 130 НОМЕРОВ В 3 КОРПУСАХ
Номера для некурящих ■ номера для людей с ограниченными физическими возможностями.

Типы номеров
Standard (15 кв.м, max 2+1/3 чел.);
Superior (20 кв.м, max 2+1/3 чел.).

В номерах
Балкон ■ ванна ■ фен ■ индивидуальный кондиционер ■ спутниковое TV (русский канал) ■ Wi-Fi ■ телефон ■ утюг и гладильная доска (по запросу) ■ сейф (платно) ■ джакузи (платно, в номерах Superior) ■ напольное покрытие – плитка ■ уборка номеров (ежедневно) ■ смена полотенец (ежедневно).

Питание
Без питания ■ завтрак ■ полупансион ■ полный пансион.

Инфраструктура
Ресторан (завтрак 7.45–10.00, обед 12.30–14.00, ужин 19.00–21.30) ■ бар у бассейна (8.00–24.00) ■ бар (8.00–02.00) ■ Wi-Fi ■ интернет-уголок ■ сейф на ресепшен (платно) ■ прачечная/химчистка (платно) ■ парковка (платно) ■ камера хранения багажа ■ Spa-центр ■ массаж (платно) ■ парная ■ сауна ■ джакузи ■ библиотека.

Бассейн
Открытый бассейн с пресной водой, с подогревом.

Спорт и развлечения
Бильярд ■ вечерняя анимационная программа ■ живая музыка.

ДЕТЯМ
Детская кроватка (по запросу) ■ детские стульчики в ресторане ■ игровой уголок.

РЕКОМЕНДАЦИИ ТУРОПЕРАТОРА

Небольшой оазис в центре крупного туристического курорта Льорет-де-Мар. Архитектура отеля пронизана эпохой древнего Египта. Вокруг бассейна имеется большая терраса с лежаками и джакузи, окруженная тропической растительностью. Рекомендуем для всех категорий туристов.

Astoria Park 4★

РЕКОМЕНДАЦИИ ТУРОПЕРАТОРА

Небольшой отель расположен в центре города. Отличительной чертой является высокий профессионализм шеф-повара, который радует гостей самыми деликатесными блюдами. Идеальный выбор для молодых пар.

Год строительства: 1972.
Год реновации: 2010.

Calle Pere Torrent s/n 17310 Lloret de Mar Costa Brava
www.hotelastoriapark.com

Расположение
В 300 м от пляжа (через дорогу) ■ на побережье Коста Брава ■ в г. Льорет-де-Мар ■ в 21 км от аэропорта г. Жирона.

Пляж
Общественный ■ песчаный.

В ОТЕЛЕ 118 НОМЕРОВ
Номера для людей с ограниченными физическими возможностями.

Типы номеров
Standard Room (17–21 кв.м, max 4 чел.).

В номерах
Балкон/терраса ■ ванна/душ ■ фен ■ центральный/индивидуальный кондиционер ■ спутниковое TV (русский канал) ■ стереосистема (не во всех номерах) ■ радио (не во всех номерах) ■ Wi-Fi ■ телефон ■ утюг и гладильная доска (по запросу) ■ мини-бар (по запросу) ■ холодильник (по запросу) ■ сейф (платно) ■ набор для приготовления чая/кофе (не во всех номерах) ■ халат и тапочки (не во всех номерах) ■ кухонный уголок (не во всех номерах) ■ обслуживание номеров (платно) ■ уборка номеров (ежедневно).

Питание
Завтрак.

Инфраструктура
Ресторан ■ бар ■ Wi-Fi ■ сейф на ресепшен ■ обмен валют ■ прачечная/химчистка ■ прокат автомобилей ■ камера хранения багажа ■ массаж ■ парная ■ сауна ■ джакузи ■ парикмахерская.

Бассейн
Открытый бассейн с подогревом.

Спорт и развлечения
Прокат велосипедов ■ бильярд ■ вечерняя анимационная программа (в высокий сезон).

ДЕТЯМ
Детская кроватка ■ детские стульчики в ресторане.

GHT Oasis Park & Spa 4★

Расположение
В 400 м от пляжа (через дорогу) ▪ в 70 км от аэропорта г. Барселона ▪ в 30 км от аэропорта г. Жирона ▪ в 55 км от центра г. Барселона ▪ в 800 м от центра г. Льорет-де-Мар.

Пляж
Общественный ▪ песчано-галечный ▪ шезлонги, зонтики (платно).

В ОТЕЛЕ 457 НОМЕРОВ

Типы номеров
Standard Room (15,86 кв.м), вид на улицу;
Standard Room Pool View (15,86 кв.м), вид на бассейн;
Apartments (27 кв.м), спальня, гостиная;
Junior Suite (29,6 кв.м), спальня, гостиная.

В номерах
Терраса ▪ ванна/душ ▪ фен ▪ индивидуальный кондиционер ▪ спутниковое TV (русский канал) ▪ Wi-Fi ▪ телефон ▪ холодильник (платно) ▪ сейф (платно) ▪ уборка номеров (ежедневно).

Питание
Завтрак ▪ полупансион ▪ полный пансион ▪ все включено.

Инфраструктура
Основной ресторан (международная кухня) ▪ бар в лобби ▪ конференц-зал (платно) ▪ Wi-Fi ▪ интернет-уголок (платно) ▪ обмен валют (платно) ▪ прачечная/химчистка (платно) ▪ прокат автомобилей ▪ парковка (платно) ▪ камера хранения багажа ▪ Spa-центр ▪ массаж (платно) ▪ парная ▪ сауна ▪ джакузи.

Бассейн
2 открытых бассейна с пресной водой (один с подогревом с 01.04–20.06, 15.09–15.11).

Спорт и развлечения
Аэробика ▪ аквааэробика ▪ стрельба из лука ▪ бильярд (платно) ▪ тренажерный зал ▪ настольный теннис ▪ дневная и вечерняя анимационные программы ▪ живая музыка.

ДЕТЯМ
Детская анимация (15.06–15.09) ▪ детская кроватка ▪ детские стульчики в ресторане ▪ мини-клуб (4–12 лет) ▪ игровая площадка ▪ детский бассейн.

РЕКОМЕНДАЦИИ ТУРОПЕРАТОРА

Большой и очень популярный отель расположен в западной части Льорет-де-Мар. Все номера и апартаменты оформлены в простом современном стиле. Территорию отеля украшает искусственный водоем в форме лагуны с фонтаном. Команда аниматоров организовывает увлекательные представления для взрослых и детей. Рекомендуем для молодежного и семейного отдыха с детьми.

Год строительства: 1970.
Год реновации: 2001.
C/Actor Pere Codina i Mont, 23 Platja Fanals
Tel.: +34972365021
www.ghthotels.com

КОСТА БРАВА

Aqua Hotel Bertran Park 4★

Расположение
В 450 м от пляжа ▪ на побережье Коста Брава ▪ в центре г. Льорет-де-Мар ▪ в 75 км от аэропорта г. Барселона ▪ в 30 км от аэропорта г. Жирона.

Пляж
Общественный ▪ песчаный ▪ шезлонги, зонтики.

В ОТЕЛЕ 147 НОМЕРОВ
Номера для людей с ограниченными физическими возможностями.

Типы номеров
Standard Room (22 кв.м, max 4 чел.);
Premium Room (24 кв.м, max 3 чел.), вид на бассейн;
Junior Suite (32 кв.м, max 4 чел.), вид на бассейн, состоят из спальни с двуспальной кроватью, гардеробной, гостиной и ванной комнаты.

В номерах
Балкон ▪ душ ▪ фен ▪ центральный кондиционер ▪ Wi-Fi ▪ телефон ▪ мини-бар ▪ сейф ▪ обслуживание номеров.

Питание
Завтрак ▪ полупансион ▪ полный пансион ▪ все включено.

Инфраструктура
Бар ▪ Wi-Fi ▪ интернет-уголок ▪ парковка ▪ камера хранения багажа.

Бассейн
Открытый бассейн.

ДЕТЯМ
Детская кроватка (по запросу, бесплатно).

РЕКОМЕНДАЦИИ ТУРОПЕРАТОРА

Отель с развитой инфраструктурой расположен в тихом районе г. Льорет-де-Мар, недалеко от торговых и развлекательных центров курорта. Гости отеля могут провести день на песчаном пляже, поплавать в открытом бассейне отеля, а также заказать освежающие напитки в кафе-баре и расслабиться на окружающей бассейн террасе для загара. Рекомендуем для всех категорий туристов.

C/ Sant Josep, 49 - 17310 Lloret De Mar - Girona – Spain
Tel.: +34972365901
www.aquahotel.com

КОСТА БРАВА

Guitart Gold Central Park Aqua Resort 4★

НОВИНКА

В 2017 открылся аквапарк

РЕКОМЕНДАЦИИ ТУРОПЕРАТОРА

Отель является частью комплекса, имеет просторные комфортабельные номера. На территории комплекса есть несколько бассейнов, спа-салон, тренажерный зал, аквапарк. Отличаются изысканной разнообразной кухней. Подходит для пар и отдыха с детьми

Год строительства: 1985.
Год реновации: 2010 (номера).

Carrer Constantí Ribalaigua, 7
17310 Lloret de Mar Girona, Spain
Tel.: +34972347001
www.guitarthotels.com

Расположение

В 350 м от пляжа ▪ в 90 км от аэропорта г. Барселона ▪ в 300 от центра г. Ллорет де Мар.

Пляж

Общественный ▪ песчаный ▪ шезлонги, зонтики (платно).

В ОТЕЛЕ 252 НОМЕРА

Типы номеров

Junior Suite (32 кв.м, max 5 чел.), 2 комнаты, холодильник;
Suite (30 кв.м, max 2/4+0/2 чел.), вид на город, спальня, гостиная, мини-бар;
Superior (18 кв.м, max 1/2+0/1).

В номерах

Балкон/терраса ▪ ванная комната ▪ спутниковое TV ▪ интернет (платно) ▪ кондиционер ▪ телефон ▪ сейф ▪ фен (не во всех номерах)▪ уборка номеров (ежедневно).

Питание

Завтрак ▪ полупансион ▪ полный пансион ▪ все включено.

Инфраструктура

Рестораны ▪ кафетерия ▪ бар у бассейна ▪ паб ▪ Spa-центр (платно) ▪ прокат автомобилей ▪ камера хранения багажа ▪ парковка (платно) ▪ прачечная (платно) ▪ салон красоты ▪ TV комната ▪ сауна (платно) ▪ массаж (платно) ▪ магазин ▪ Wi-Fi (платно) ▪ 8 конференц-залов (max 400 чел.)

Бассейн

Открытый бассейн с подогревом ▪ крытый бассейн с подогревом.

Спорт и развлечения

Анимационная программа ▪ прокат велосипедов (платно) ▪ тренажерный зал (платно) ▪ дискотека ▪ теннисный корт ▪ аквапарк.

ДЕТЯМ

Мини-клуб ▪ детская кроватка ▪ игровая площадка ▪ детские стульчики в ресторане ▪ няня (по запросу, платно) ▪ водные горки.

Guitart Central Park Aqua Resort 3★

Расположение
В 500 м от пляжа ▪ в 90 км от аэропорта г. Барселона ▪ в 300 от центра г. Ллорет де Мар.

Пляж
Общественный ▪ песчаный ▪ шезлонги, зонтики (платно).

В ОТЕЛЕ 252 НОМЕРА

Типы номеров:
Dbl Economic (18 кв.м, max 3 чел.)
Trpl Economic (18 кв.м, max 3+1).

В номерах:
Балкон ▪ ванная комната ▪ спутниковое TV ▪ Wi-Fi (платно) ▪ кондиционер ▪ телефон ▪ уборка номеров (ежедневно).

Питание:
Завтрак ▪ полупансион ▪ полный пансион ▪ все включено.

Инфраструктура:
Ресторан ▪ кафетерия ▪ бар у бассейна ▪ паб ▪ Spa-центр (платно) ▪ прокат автомобилей ▪ камера хранения багажа ▪ парковка (платно) ▪ прачечная (платно) ▪ салон красоты ▪ TV комната ▪ сауна (платно) ▪ массаж (платно) ▪ магазин ▪ Wi-Fi (платно) ▪ 8 конференц-залов (max 400 чел.)

Бассейн:
Открытый бассейн с подогревом ▪ крытый бассейн с подогревом.

Спорт и развлечения:
Анимационная программа ▪ прокат велосипедов (платно) ▪ тренажерный зал (платно) ▪ дискотека ▪ теннисный корт ▪ аквапарк.

ДЕТЯМ
Мини-клуб ▪ детская кроватка ▪ игровая площадка ▪ детские стульчики в ресторане.

РЕКОМЕНДАЦИИ ТУРОПЕРАТОРА

Отель является частью комплекса, имеет просторные комфортабельные номера. На территории комплекса есть несколько бассейнов, спа-салон, тренажерный зал, аквапарк. Отличаются изысканной разнообразной кухней. Подходит для пар и отдыха с детьми

Год строительства: 1985.
Год реновации: 2014.

C/ Constantí Ribalaigua, 7
17310 Lloret de Mar Girona, Spain
Tel.: +34972347001
www.guitarthotels.com

Guitart Rosa 3★

Год строительства: 1955.

Carrer de Sant Pere, 67
17310 Lloret de Mar Girona, Spain
Tel.: +34972365100
www.guitarthotels.com

Расположение
В 250 м от пляжа и набережной ▪ в центре Ллорет де Мар ▪ в 90 км от аэропорта г. Барселона ▪

Пляж
Общественный ▪ песчаный ▪ шезлонги, зонтики (платно).

В ОТЕЛЕ 149 НОМЕРОВ

Типы номеров
Economica (13,50 кв.м);
Standard Pool View (14–15 кв.м), вид на бассейн;
Junior Suite (20–22 кв.м), вид на сад/бассейн, мини-бар, фен.

В номерах
Балкон/терраса ▪ ванная комната ▪ кондиционер (кроме номеров Economica)▪ телефон ▪ спутниковое TV ▪ сейф.

Питание
Завтрак ▪ полупансион ▪ полный пансион ▪ все включено.

Инфраструктура
Ресторан ▪ кафе ▪ снек-бар у бассейна ▪ прокат автомобилей ▪ камера хранения багажа ▪ гараж (платно) ▪ Wi-Fi (платно)

Бассейн
Открытый бассейн.

Спорт и развлечения
Прокат велосипедов (платно).

ДЕТЯМ
Детская кроватка ▪ детские стульчики в ресторане.

КОСТА БРАВА

Checkin Victoria 3★

Год реновации: 2007.

C/ de l'Areny, 15-17, Lloret de Mar
Tel.: +34972103884
www.hotelvictoriacostabrava.com

Расположение
В 150 м от пляжа ▪ в исторической части г. Ллорет де Мар ▪ в 79 км от аэропорта г. Барселона ▪ в 20 м от магазина.

Пляж
Общественный ▪ песчаный ▪ шезлонги, зонтики (платно).

В ОТЕЛЕ 36 НОМЕРОВ

Типы номеров
Standard Room (max 2+1/3 чел.).

В номерах
Балкон ▪ ванная комната ▪ кондиционер ▪ телефон ▪ Wi-Fi ▪ спутниковое TV ▪ сейф (платно) ▪ уборка номеров.

Питание
Завтрак ▪ полупансион.

Инфраструктура
Основной ресторан (международная кухня) ▪ бар ▪ парковка (платно) ▪ прокат автомобилей ▪ камера хранения багажа ▪ прачечная (платно).

Бассейн
Открытый бассейн.

ДЕТЯМ
Детская кроватка.

La Palmera and Spa 3★

Расположение
В 400 м от пляжа • в 21 км от аэропорта г. Жирона • в центре г. Льорет-де-Мар.

Пляж
Общественный • песчаный.

В ОТЕЛЕ 118 НОМЕРОВ

Номера для некурящих • номера для людей с ограниченными физическими возможностями.

Типы номеров
Standard Room (16–19 кв.м, max 4 чел.).

В номерах
Балкон/терраса • ванна/душ (по запросу) • фен • центральный/индивидуальный кондиционер • спутниковое TV (русский канал) • Wi-Fi (бесплатно) • телефон • утюг и гладильная доска (по запросу) • мини-бар (по запросу, платно) • мини-холодильник (по запросу, платно) • сейф (платно) • набор для приготовления чая/кофе (не во всех номерах) • халат и тапочки (не во всех номерах) • обслуживание номеров (платно) • уборка номеров (ежедневно).

Питание
Без питания • завтрак • полупансион • полный пансион.

Инфраструктура
Основной ресторан • бар • Wi-Fi • сейф на ресепшен • обмен валют • прачечная/химчистка (платно) • прокат автомобилей • камера хранения багажа • массаж (платно) • парная • сауна • джакузи • парикмахерская.

Бассейн
Открытый бассейн с пресной водой, с подогревом.

Спорт и развлечения
Прокат велосипедов (платно) • бильярд (платно) • прокат велосипедов (платно) • вечерняя анимационная программа (только в летний сезон).

ДЕТЯМ

Детские стульчики в ресторане • детская кроватка.

РЕКОМЕНДАЦИИ ТУРОПЕРАТОРА

Отель отличается отличным хорошим соотношением цены и качества. Все номера обновлены. К услугам клиентов Spa, удобное местоположение – недалеко от пляжа и наиболее популярных развлекательных центров ночного города. Рекомендуем для активного и молодежного отдыха.

Год строительства: 1966.
Год реновации: 2012.
c/ del Carme, 31 17310 Lloret de Mar(Girona)
Tel.: +34972364700
www.hotellapalmera.com

Don Juan Center 2★

Расположение
В 100 м от пляжа (через дорогу) • на побережье Коста Брава • в 80 км от аэропорта г. Барселона • в 50 м от центра г. Льорет-де-Мар.

Пляж
Общественный • песчаный • шезлонги, зонтики (платно) • пляжные полотенца (платно).

В ОТЕЛЕ 255 НОМЕРОВ

Типы номеров
Standard (18 кв.м, max 2+1 чел.);
Standard Pool View (18 кв.м, max 2+1 чел.), вид на бассейн.

В номерах
Балкон • душ • фен (по запросу) • Wi-Fi (платно) • уборка номеров (ежедневно) • смена полотенец (ежедневно).

Питание
Завтрак • полупансион • полный пансион.

Инфраструктура
Ресторан (международная кухня) • бар в лобби (часы работы: 08.30-24.00) • Wi-Fi (платно) • интернет-уголок (платно) • прокат автомобилей.

Бассейн
Открытый бассейн.

Спорт и развлечения
Бильярд (платно) • дартс.

ДЕТЯМ

Детская кроватка • детские стульчики в ресторане.

РЕКОМЕНДАЦИИ ТУРОПЕРАТОРА

Отель расположен в центральном районе курорта Льорет-де-Мар. Близ отеля находятся бары, рестораны, магазины. Рекомендуем для бюджетного отдыха.

Год строительства: 1965.
Год реновации: 2010.
Carrer Torrentó, 5, 17310 Lloret de Mar, Spain.
Tel.: +34972365700
www.donjuanhotels.com

Golden Bahia De Tossa 4★

MINI CLUB · SPA

РЕКОМЕНДАЦИИ ТУРОПЕРАТОРА

Один из лучших отелей в Тосса. Высокие стандарты качества, прекрасные анимационные программы, мини-клуб для детей, детская зона у бассейна с водными горками – все это делает этот отель идеальным выбором для семейного отдыха.

Год строительства: 2003.

Av. Puerto Rico, 29 17320 Tossa de Mar Girona
Tel.: +34972343130
www.goldenhotels.com

Расположение
В 800 м от пляжа ▪ в 130 км от аэропорта г. Барселона ▪ в 300 м от центра г. Тосса-де-Мар.

Пляж
Общественный ▪ песчаный.

В ОТЕЛЕ 380 НОМЕРОВ

Номера для людей с ограниченными физическими возможностями.

Типы номеров
Standard Room (12–16 кв.м, max 4 чел.), часть номеров с видом на бассейн;
Family Room (24 кв.м, max 5 чел.);
Junior Suite (max 4 чел.), спальня, гостиная, терраса с джакузи;
Premium Room.

В номерах
Балкон ▪ фен ▪ индивидуальный кондиционер ▪ спутниковое TV ▪ Wi-Fi (бесплатно) ▪ телефон ▪ сейф ▪ мини-холодильник ▪ обслуживание номеров (платно) ▪ уборка номеров (ежедневно).

Питание
Полупансион ▪ полный пансион ▪ все включено.

Инфраструктура
Основной ресторан ▪ бар ▪ кафе ▪ Wi-Fi ▪ конференц-зал ▪ сейф на ресепшен ▪ обмен валют ▪ прачечная/химчистка (платно) ▪ камера хранения багажа ▪ Spa-центр ▪ массаж ▪ сауна ▪ джакузи.

Бассейн
Открытый бассейн ▪ крытый бассейн.

Спорт и развлечения
Бильярд ▪ дартс ▪ мини-футбол ▪ мини-гольф ▪ дискотека ▪ дневная и вечерняя анимационные программы.

ДЕТЯМ

Детская анимация ▪ детская кроватка ▪ мини-клуб ▪ игровая площадка ▪ водные горки для детей.

КОСТА БРАВА

Don Juan Tossa 4★

MINI CLUB

РЕКОМЕНДАЦИИ ТУРОПЕРАТОРА

Отель подходит для клиентов различных возрастов, он находится недалеко от пляжа и в непосредственной близости от старого города.

Год строительства: 1988.
Год реновации: 2015.

C/ Barcelona, 22, 17320 Tossa de Mar, Girona
Tel.: +34972340244
www.donjuanhotels.com

Расположение
В 150 м от пляжа ▪ в 45 км от аэропорта г. Жирона ▪ в 104 км от аэропорта г. Барселона ▪ в 350 м от центра г. Тосса-де-Мар.

Пляж
Общественный ▪ песчано-галечный ▪ шезлонги, зонтики (платно).

В ОТЕЛЕ 319 НОМЕРОВ

Типы номеров
Standard Room (20 кв.м, max 2+2 чел.).

В номерах
Балкон/терраса ▪ ванна/душ ▪ фен ▪ центральный кондиционер ▪ спутниковое TV (русский канал) ▪ Wi-Fi (бесплатно) ▪ телефон (платно) ▪ сейф (платно) ▪ напольное покрытие – плитка ▪ уборка номеров (ежедневно) ▪ смена полотенец (ежедневно).

Питание
Без питания ▪ завтрак ▪ полупансион ▪ полный пансион ▪ все включено.

Инфраструктура
Конференц-зал ▪ Wi-Fi ▪ интернет-уголок (платно) ▪ прачечная/химчистка (платно) ▪ прокат автомобилей ▪ парковка (платно) ▪ камера хранения багажа ▪ массаж (платно).

Бассейн
Открытый бассейн с пресной водой.

Спорт и развлечения
Аэробика ▪ аквааэробика ▪ стрельба из лука ▪ баскетбол ▪ бильярд (платно) ▪ дарст (платно) ▪ теннисный корт (платно) ▪ настольный теннис ▪ дискотека ▪ живая музыка ▪ дневная и вечерняя анимационные программы.

ДЕТЯМ

Детская анимация ▪ детская кроватка (платно) ▪ детские стульчики в ресторане ▪ мини-клуб (3–12 лет) ▪ игровая площадка ▪ детский бассейн.

Gran Hotel Reymar & Spa 4★

Расположение
Отделен от пляжа дорогой ▪ в 200 м от г. Тосса-де-Мар ▪ в 35 км от аэропорта г. Жирона ▪ в 80 км от аэропорта г. Барселона.

Пляж
Общественный ▪ песчано-галечный ▪ шезлонги, зонтики (платно) ▪ пляжные полотенца.

В ОТЕЛЕ 164 НОМЕРА

Типы номеров
Standard Room (25 кв.м, max 3 чел.);
Suite (40 кв.м, max 2 чел.).

В номерах
Балкон/терраса ▪ ванна/душ ▪ фен ▪ индивидуальный кондиционер ▪ спутниковое TV (русский канал) ▪ радио ▪ Wi-Fi ▪ телефон ▪ утюг и гладильная доска (по запросу) ▪ мини-бар ▪ холодильник ▪ сейф (платно) ▪ набор для приготовления чая/кофе (по запросу) ▪ обслуживание номеров (по запросу) ▪ напольное покрытие – плитка ▪ уборка номеров (ежедневно) ▪ смена полотенец (ежедневно).

Питание
Завтрак ▪ полупансион ▪ полный пансион.

Инфраструктура
Основной ресторан (средиземноморская кухня, часы работы: 13.00–15.00, 20.00–22.00) ▪ ресторан a la carte (средиземноморская кухня, часы работы: 13.00–15.00, 20.00–22.00) ▪ бар у бассейна (часы работы: 08.30–00.00) ▪ бар в лобби (часы работы: 08.30–00.00) ▪ конференц-зал (платно) ▪ Wi-Fi (бесплатно) ▪ интернет-уголок (бесплатно) ▪ прачечная/химчистка (платно) ▪ прокат автомобилей ▪ парковка (платно) ▪ камера хранения багажа ▪ Spa-центр (платно) ▪ массаж (платно) ▪ парная (платно) ▪ сауна (платно) ▪ джакузи (платно) ▪ библиотека.

Бассейн
Открытый бассейн с пресной водой ▪ крытый бассейн с подогревом.

Спорт и развлечения
Баскетбол (платно) ▪ прокат велосипедов ▪ школа дайвинга (платно) ▪ тренажерный зал ▪ теннисный корт (платно) ▪ настольный теннис ▪ водные виды спорта (платно) ▪ йога (платно).

ДЕТЯМ
Детская кроватка (по запросу) ▪ няня (платно) ▪ детское меню ▪ детские стульчики в ресторане (по запросу) ▪ игровая площадка.

РЕКОМЕНДАЦИИ ТУРОПЕРАТОРА

Этот классический отель предлагает VIP-обслуживание, отличается уникальным расположением на скалистом берегу живописной бухты, откуда открывается потрясающий вид на море, отель предлагает великолепную кухню в лучших традициях отеля класса люкс. Отличный выбор для требовательных туристов.

Год строительства: 1962.
Год реновации: 2017.
Playa Mar Menuda, s/n 17320 Tossa de Mar Gerona
Tel.: +34972340312
www.hotelreymartossa.com

Hostal de La Gavina 5★

РЕКОМЕНДАЦИИ ТУРОПЕРАТОРА

Роскошный отель с номерами в классическом и элегантном стиле находится в 100 м от пляжа. К услугам гостей спа-центр, тренажерный зал, теннисный клуб и открытый бассейн. Рекомендуем для отдыха вдвоём.

Год строительства: 1932.
Год реновации: 2017.

Plaza de la Rosaleda s/n
34972321100
www.lagavina.com

Расположение
В 100 м от пляжа (через дорогу) ▪ в 100 км от аэропорта г. Барселона ▪ 30 км от аэропорта г. Жирона ▪ в 1 км от центра г. Сагаро.

Пляж
Общественный ▪ песчаный ▪ шезлонги, зонтики (платно) ▪ пляжные полотенца (бесплатно).

В ОТЕЛЕ 74 НОМЕР
Номера для некурящих ▪ возможно проживание с домашними животными (по запросу, платно).

Типы номеров
Classic (30 кв.м, max 3 чел.), вид на сад;
Double With Balcony (30 кв.м, max 3 чел.), вид на сад;
Superior Double With Balcony (30 кв.м, max 3 чел.), вид на море;
Junior Suite (38 кв.м, max 3 чел.), вид на море;
Deluxe Suite (44 кв.м, max 3 чел.), вид на море.

В номерах
Балкон/терраса (не во всех номерах) ▪ ванна/душ ▪ фен ▪ индивидуальный кондиционер ▪ спутниковое TV (русский канал) ▪ Wi-Fi ▪ телефон ▪ мини-бар (платно) ▪ сейф ▪ халат и тапочки ▪ обслуживание номеров ▪ напольное покрытие — плитка/дерево/паркет ▪ уборка номеров (ежедневно) ▪ смена полотенец (ежедневно) ▪ смена постельного белья (ежедневно).

Питание
Завтрак.

Инфраструктура
5 ресторанов a la carte ▪ 2 бара ▪ конференц-зал ▪ Wi-Fi ▪ обмен валют ▪ прачечная/химчистка (платно) ▪ прокат автомобилей ▪ парковка ▪ гараж (платно) ▪ мини-маркет ▪ массаж (платно) ▪ парная ▪ сауна ▪ джакузи ▪ парикмахерская.

Бассейн
Открытый бассейн ▪ крытый бассейн (с подогревом).

Спорт и развлечения
Тренажерный зал ▪ теннисный корт.

ДЕТЯМ
Детская кроватка (по запросу) ▪ детские стульчики в ресторане ▪ няня (по запросу, платно).

Salles Hotel & SPA Cala Del Pi 5★

Расположение
В 50 м от пляжа (спуск по лестнице) ▪ в 125 км от аэропорта г. Барселона.

Пляж
Общественный ▪ песчаный.

В ОТЕЛЕ 49 НОМЕРОВ
Номера для некурящих ▪ номера для людей с ограниченными физическими возможностями.

Типы номеров
Standard (24 кв.м, max 2 чел.);
Suite Sea View (46 кв.м, max 3 чел.).

В номерах
Балкон ▪ ванна/душ ▪ фен ▪ индивидуальный кондиционер ▪ спутниковое TV ▪ Wi-Fi ▪ телефон ▪ мини-бар (платно) ▪ сейф ▪ халат ▪ обслуживание номеров ▪ напольное покрытие – плитка ▪ уборка номеров (ежедневно) ▪ смена полотенец (ежедневно) ▪ смена постельного белья (3 раза в неделю).

Питание
Завтрак.

Инфраструктура
Ресторан a la carte **Rosa Dels Vents** ▪ конференц-зал ▪ Wi-Fi ▪ обмен валют ▪ прачечная/химчистка (платно) ▪ прокат автомобилей ▪ парковка ▪ гараж ▪ массаж (платно) ▪ сауна ▪ джакузи ▪ парикмахерская.

Бассейн
Открытый бассейн ▪ крытый бассейн.

Спорт и развлечения
Прокат велосипедов ▪ бильярд ▪ тренажерный зал.

ДЕТЯМ
Детский бассейн ▪ детская кроватка (по запросу) ▪ детское меню (платно) ▪ детские стульчики в ресторане ▪ мини-клуб ▪ няня (по запросу, платно).

РЕКОМЕНДАЦИИ ТУРОПЕРАТОРА

Спа-отель класса люкс расположен всего в 3 минутах ходьбы до пляжа, в живописной бухте. Располагает роскошными номерами, оснащенными гидромассажным душем, телевидением и собственной террасой. В распоряжении гостей крытый бассейн с подогревом, ледяные фонтаны, финская сауна, турецкая баня и фитнес-центр. Рекомендуем для пар.

Год строительства: 2006.
Год реновации: 2016.
Av Cavall Bernat 160, 17250 Platja D'Aro
Tel.: 34972828429
www.salleshotels.com

КОСТА ДОРАДА

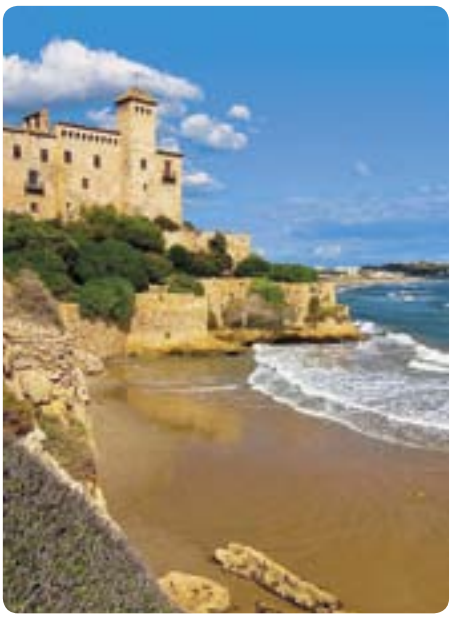

«Золотой Берег» **Коста Дорада** – живописная курортная зона, знаменитая полосой своих роскошных просторных пляжей с мягким, некрупным светлым песком. Она привлекает любителей отдохнуть на морском берегу отлично обустроенными пляжами, современными отелями, развитой курортной инфраструктурой и уникальными природными заповедниками.

Побережье Коста Дорады особенно ценят те, кто приехал отдыхать с маленькими детьми. А все потому, что море здесь неглубокое, а значит, вода в нем прогревается быстрее. Большинство отелей Коста Дорады – крупные комфортабельные курортные комплексы, расположенные недалеко от моря, что тоже играет в ее пользу при выборе вариантов семейного отдыха без лишних хлопот.

Маленьких гостей Коста Дорады ждет масса интересного, аквапарки **Аквалеон (Aqualeon)** и **Аквополис (Aquopolis)**. Кроме того, именно с побережья Коста Дорада ближе всего добираться до крупнейшего в Испании парка аттракционов **Порт Авентура (Port Aventura)**. Он расположен всего в 3 км от Салоу, известного курортного города, принадлежащего «Золотому берегу».

Из прибрежных городков Коста Дорады стоит отправиться исследовать соседние Барселону и Таррагону. Считающаяся главным центром «Золотого берега», Таррагона – один из самых древних городов Испании, чьи земли сохранили огромное количество памятников времен господства Римской империи. Лучше всего, чтобы ее посещение совпало с местным праздником, на котором можно будет увидеть, как сооружают знаменитые пирамиды из людей.

Ла Пинеда

Ла Пинеда – самый молодой курорт на побережье Коста Дорада, славящийся чистотой природы, соснами, роскошными пляжами и уютными лагунами. Спокойная, беззаботная атмосфера сделали его популярным среди туристов с детьми. Здесь несколько песчаных пляжей, спуск в воду удобный, пологий, море отлично прогревается. Для любителей ночного образа жизни в Ла Пинеде открыты дискотеки **Диско Плайя Левел-0 (Disco-Playa Level-0)** и **Пача (Pacha)**. Семьи привлечет аквапарк **Аквополис (Aquapolis)** с горками, аттракционами, водными шоу с дельфинами, мини-зоопарком. Из Акваполиса на туристическом поезде легко доехать до знаменитого тематического парка **Порт Авентура (Port Aventura)**, крупнейшего в Европе.

Салоу

Салоу – молодежный и семейный курорт на побережье Коста Дорада. Здесь множество отелей, еще больше – баров, кафе, дискотек. Традиционно в середине августа на курорте отмечают «Золотые ночи»: горожане и туристы выбирают самую красивую пару, устраивают уличные шествия и фейерверки. Для более сильных впечатлений есть тематический парк Порт Авентура, знаменитый своими уникальными аттракционами и шоу. Все пляжи Салоу признаны экологически чистой зоной и отмечены Голубым флагом ЮНЕСКО. Песчаное дно на них чистое, ровное, а вход в воду пологий.

Камбрильс

Один из самых респектабельных курортов побережья Коста Дорада, расположен примерно в 100 км от Барселоны. Город удачно сочетает в себе национальные традиции и современный туристический антураж. Роскошные яхты здесь уживаются с простыми рыбацкими лодочками, улов которых быстро перекочевывает в местные рестораны. Камбрильс, бывшая рыбацкая деревушка, а сейчас, настоящая гастрономическая столица провинции Таррагона.

Калафель

Калафель – жемчужина побережья Коста Дорада. Город расположен в 60 км к югу от Барселоны и стоит на вершине живописного холма. На курорте множество возможностей для отдыха туристов любого уровня достатка и возраста. Местный пляж ни раз удостаивался престижной европейской награды «Голубой флаг». Пологий вход в воду удобен для детей, море здесь особенно чистое и спокойное. Агентство по туризму правительства Каталонии присвоило Калафелю Сертификат семейного туризма, а это значит, что курортная инфраструктура здесь создана с учетом, прежде всего, интересов семей, отдыхающих с детьми. Калафель – отличное место для тех, кто хочет не только купаться и загорать, но и узнать что-то новое. Город богат на исторические достопримечательности.

Кома-Руга

Тихий городок, где в единый ансамбль слились древние постройки, памятники еще иберийской эпохи и современные частные виллы. Часть его культурного достояния относится к наследию ЮНЕСКО. Своим вторым рождением город обязан обнаруженным в XIX веке лечебным водам и грязям. В начале XX века одно из старейших поселений Каталонии стало популярным в Европе бальнеологическим курортом. Тогда это было элитное заведение, сегодня – скорее, семейное, доступное для всех, кто хочет укрепить свое здоровье. Здесь доброжелательная атмосфера, располагающая к спокойному семейному отдыху. В Кома-Руге скорее чувствуешь себя местным жителем, чем туристом. Прекрасные, не перегруженные отдыхающими пляжи с отличным золотистым песком. Благодаря пологому спуску в воду, место идеально подходит для отдыха с детьми. К тому же в воде именно этой части побережья Коста Дорада отмечена гораздо большая концентрация йода, чем в других местах.

Калафель
Le Meridien Ra Beach Hotel & Spa 5*
4R Miramar Calafell 3*
Natura Park 4*
Сан Сальвадор
4R Gran Europe Hotel 4*
Кома-Руга
Ohtels San Salvador 3*
Dolce Sitges 5*

Таррагона
4R Regina Gran Hotel 4*
California Garden 3*
Best Los Angeles 4*
Best San Francisco 4*
Jaime I 3*
Portaventura
Les Dalies Apartment 3*
Golden Port Salou 4*
Best Terramarina 4*
Oasis Park 4*
Cesar Augustus 3*
Augustus 4*
Салоу
H Top Molinos Park 3*
Best Maritim 4*
Ла Пинеда
Камбрильс
Palas Pineda 4*
Gran Palas 5*
Golden Donaire Beach 4*
Best Sol d'Or 3*
Best Cambrils 4*
Best Cap Salou 3*
California Palace 4*
Best Negresco 4*
Blaumar 4*
4 R Salou Park Resort I 4*
Best Da Vinci Royal 3*
4 R Salou Park Resort II 3*
Best San Diego 4*
Best Mediterraneo 3*
4R Playa Park 3*

Dolce Sitges 5★

Расположение

В 2,6 км от пляжа ▪ в 32 км от аэропорта г. Барселона ▪ в 50 км от центр г. Барселона.

Пляж

Общественный ▪ песчано-галечный ▪ трансферт до пляжа (10 раз в день) ▪ пляжные полотенца ▪ шезлонги, зонтики (платно).

В ОТЕЛЕ 263 НОМЕРА

Типы номеров

Superior Room (28 кв.м, max 2 чел.), вид на бассейн/сад;
Superior Room Sea View (28 кв.м, max 2 чел.), вид на море;
Deluxe Room (40 кв.м, max 3 чел.), вид на бассейн/сад;
Executive Sea View (34 кв.м, max 2 чел.), вид на море.

В номерах

Балкон/терраса ▪ ванна/душ ▪ халат и тапочки ▪ фен ▪ индивидуальный кондиционер ▪ TV (русский канал) ▪ набор для приготовления чая/кофе ▪ Wi-Fi ▪ сейф ▪ уборка номеров (ежедневно) ▪ мини-бар (платно) ▪ утюг и гладильная доска (по запросу) ▪ обслуживание номеров.

Питание

Завтрак ▪ полупансион.

Инфраструктура

Основной ресторан **Verema** ▪ ресторан a la carte **La Punta** (международная кухня) ▪ ресторан a la carte **Esmarris** ▪ бар у бассейна **Cala Morisca** (открыт в летний сезон) ▪ бар в лобби **Malvasia** ▪ бар **DDB-Deli Bar** ▪ ночной бар **Lounge-Alea** (открыт в летний сезон) ▪ обмен валют (взимается комиссия) ▪ прачечная/химчистка (платно) ▪ прокат автомобилей ▪ интернет-уголок ▪ Wi-Fi ▪ парковка ▪ гараж ▪ конференц-зал ▪ парная ▪ сауна ▪ джакузи ▪ массаж (платно).

Бассейн

3 открытых бассейна ▪ крытый бассейн с подогревом.

Спорт и развлечения

Тренажерный зал ▪ настольный теннис ▪ гольф (18 лунок, в 5 минутах от отеля) ▪ дартс (платно) ▪ бильярд (платно) ▪ игровая зона ▪ прокат велосипедов (платно).

ДЕТЯМ

Детские стульчики в ресторане (по запросу) ▪ детская кроватка (по запросу) ▪ няня (по запросу, платно) ▪ детский бассейн (открыт в летний сезон) ▪ детская анимация (в летний сезон) ▪ детское меню.

РЕКОМЕНДАЦИИ ТУРОПЕРАТОРА

Роскошный отель располагает современными просторными номерами, оснащенными кондиционером, бесплатным wifi, телевидением, сейфом, мини-баром. Отель выгодно расположен: в 12 минутах ходьбы от пляжа и в 50 минутах езды от центра Барселоны. К услугам гостей спа-салон, тренажерный зал. На территории расположено несколько ресторанов с изысканной кухней. Рекомендуем для пар и семейного отдыха.

Год строительства: 2004.
Год реновации: 2014.

Av. Cami de Miralpeix, 12, 08870 Sitges, Barcelona, Spain
Tel.: 34938109000
www.dolcesitges.com

4R Gran Europe Hotel 4★

Расположение
На берегу моря ▪ в 55 км от аэропорта г. Барселона ▪ в туристическом центре Комарруга.

В ОТЕЛЕ 154 НОМЕРА

Пляж
Общественный ▪ песчаный ▪ шезлонги, зонтики (платно).

Типы номеров
Standard Room (30 кв.м, max 4 чел.), вид на город;
Side Sea View (30 кв.м, max 4 чел.), боковой вид на море;
Front Sea View (30 кв.м, max 4 чел.), вид на море;

В номерах
Балкон/терраса ▪ ванна/душ ▪ фен ▪ центральный кондиционер ▪ TV (1 русский канал) ▪ телефон (платно) ▪ Wi-Fi ▪ сейф (платно) ▪ уборка номеров (ежедневно) ▪ смена полотенец (ежедневно) ▪ холодильник (платно) ▪ утюг и гладильная доска (по запросу, платно) ▪ обслуживание номеров (платно).

Питание
Полупансион ▪ полный пансион ▪ все включено.

Инфраструктура
Основной ресторан (часы работы: завтрак 08.00–10.00, обед 13.00–15.00, ужин 19.30–21.45) ▪ бар у бассейна (часы работы: 10.00–19.00) ▪ кафетерия (часы работы: 10.00–00.00) ▪ прачечная/химчистка (платно) ▪ прокат автомобилей ▪ Wi-Fi ▪ конференц-зал ▪ массаж (платно).

Бассейн
Открытый бассейн.

Спорт и развлечения
Анимационные программы ▪ настольный теннис ▪ мини-футбол ▪ бильярд ▪ игровая зона ▪ пляжный футбол ▪ пляжный волейбол ▪ дискотека ▪ живая музыка.

ДЕТЯМ
Детские стульчики в ресторане ▪ детская кроватка (платно) ▪ мини-клуб ▪ детская анимация ▪ мини-диско (22.00–00.00) ▪ игровая площадка ▪ детское меню.

РЕКОМЕНДАЦИИ ТУРОПЕРАТОРА

Отель расположен на первой береговой линии. Уютные номера оснащены балконом, ванной комнатой, кондиционером, мини-баром. В распоряжении гостей бассейн, развлекательные программы, детский клуб, настольный теннис и бильярд. Рекомендуем для семейного отдыха.

Год строительства: 1964.
Год реновации: 2017.

Avda Palfuriana 125
Tel.: +34977684200
www.4rhotels.com

Natura Park 4★

Hotel NATURA PARK ****

MINI CLUB

РЕКОМЕНДАЦИИ ТУРОПЕРАТОРА

Расположенный в 100 метрах от пляжа, отель предлагает гостям потрясающий вид на море. Все номера имеют большой балкон. Расположен в тихом месте. Идеально подходит для семей.

Год строительства: 1969.
Год реновации: 2009.

Carrer Vilafranca, 10,
43880, Coma-ruga Tarragona, Spain.
www.hotelnaturapark.es

Расположение
В 80 м от пляжа (через дорогу) ■ на побережье Коста Дорада ■ в 50 км от аэропорта г. Барселона ■ в 60 км от центра г. Барселона.

Пляж
Общественный ■ песчано-галечный.

В ОТЕЛЕ 220 НОМЕРОВ

Номера для некурящих ■ номера для людей с ограниченными физическими возможностями.

Типы номеров
Standard (17 кв.м, max 2+2/4 чел.), спальня;
Standard Sea View (17 кв.м, max 2+2/4 чел.), вид на море.

В номерах
Балкон/терраса ■ душ ■ центральный/индивидуальный кондиционер ■ спутниковое/кабельное TV (русский канал) ■ Wi-Fi ■ телефон (платно) ■ мини-бар (платно) ■ сейф (платно) ■ обслуживание номеров (платно) ■ уборка номеров (ежедневно) ■ смена полотенец (ежедневно).

Питание
Полупансион ■ полный пансион.

Инфраструктура
Ресторан ■ 2 бара ■ интернет-уголок (платно) ■ сейф на ресепшен (платно) ■ обмен валют (платно) ■ прокат автомобилей ■ парковка (платно).

Бассейн
Открытый бассейн.

Спорт и развлечения
Дискотека ■ вечерняя анимационная программа.

ДЕТЯМ

Детская анимация ■ детская кроватка (платно) ■ детское меню ■ детские стульчики в ресторане ■ мини-клуб (4-12 лет) ■ игровая площадка.

КОСТА ДОРАДА

Ohtels San Salvador 3★

РЕКОМЕНДАЦИИ ТУРОПЕРАТОРА

Все номера отеля оснащены кондиционером, балконом, телефоном . К услугам гостей занятия аэробикой, настольный теннис, бильярд. В ресторане отеля широкий выбор блюд местной и интернациональной кухни. Рекомендуем для семейного отдыха.

Год реновации: 2009.

C Llobregat 11,
43880 San Salvador – Comarruga Tarragona
Tel.: +34977684041
www.ohteis.es

Расположение
В 200 м о пляжа ■ в 55 км от аэропорта г. Барселона ■ в 65 км от центра г. Барселона ■ в 2 км от центра г. Комарруга.

Пляж
Общественный ■ песчаный ■ шезлонги, зонтики (платно) ■ пляжные полотенца (платно).

В ОТЕЛЕ 155 НОМЕРОВ

Типы номеров
Standard Room (18 кв.м, max 2+2), вид на ,бассейн/улицу/сад.

В номерах
Балкон/терраса ■ ванна/душ ■ фен ■ центральный кондиционер ■ TV (2 русский канала) ■ телефон (платно) ■ Wi-Fi ■ сейф (платно) ■ напольное покрытие – керамическая плитка ■ уборка номеров (ежедневно) ■ смена полотенец (ежедневно).

Питание
Без питания ■ завтрак ■ полупансион ■ полный пансион.

Инфраструктура
Основной ресторан ■ обмен валют ■ прачечная/химчистка (платно) ■ прокат автомобилей ■ интернет-уголок (платно) ■ Wi-Fi ■ парковка (платно).

Бассейн
Открытый бассейн.

Спорт и развлечения
Настольный теннис (платно) ■ бильярд (платно) ■ живая музыка.

ДЕТЯМ

Детские стульчики в ресторане ■ детская кроватка ■ детские бассейн ■ мини-клуб (4–12 лет) ■ детская анимация ■ игровая площадка ■ детское меню.

Le Meridien Ra Beach Hotel & Spa 5★

Расположение
На берегу моря ▪ в 35 мин езды от аэропорта г. Барселона ▪ в 30 мин езды от г. Таррагона.

Пляж
Общественный ▪ песчаный ▪ шезлонги, зонтики (платно) ▪ пляжные полотенца.

В ОТЕЛЕ 143 НОМЕРА

Типы номеров
Deluxe Room Garden View Without Terrace (27 кв.м, max 3 чел.), вид на сад;
Deluxe Room Lateral Sea View Without Terrace (27 кв.м, max 3 чел.), вид на море;
Deluxe Room Lateral Sea View With Terrace (40 кв.м, max 3 чел.), вид на море, с террасой;
Premium Room Front Sea View With Terrace (43 кв.м, max 2 чел.), панорамный вид на море, с террасой;
Premium Room Beach Front With Terrace (41 кв.м, max 2 чел.), вид на море, с террасой;
Duplex Suite (2 floors) Beach Front With Terrace (60 кв.м, max 2 чел.), двухэтажный номер, гостиная на первом этаже с выходом на террасу, панорамный вид на море.

В номерах
Ванна/душ ▪ фен ▪ халат и тапочки ▪ кондиционер ▪ спутниковое TV ▪ телефон ▪ Wi-Fi ▪ сейф ▪ уборка номеров (ежедневно) ▪ смена полотенец (ежедневно) ▪ мини-бар (платно) ▪ обслуживание номеров (платно).

Питание
Завтрак ▪ полупансион ▪ полный пансион.

Инфраструктура
Ресторан **La Taula** (завтрак 08.00–11.00, ужин 19.00–22.30) ▪ ресторан **Lo Man** (ужин 20.00–23.00) ▪ **Beach Club** (обед 12.30–16.00) ▪ **Grill** бар ▪ прачечная/химчистка (платно) ▪ прокат автомобилей ▪ парковка (платно) ▪ Wi-Fi ▪ салон красоты (платно) ▪ сейф на ресепшен ▪ магазин ▪ конференц-зал ▪ магазин ▪ хамам ▪ парная ▪ сауна ▪ джакузи ▪ массаж ▪ Spa-центр.

Бассейн
Открытый бассейн ▪ крытый бассейн с подогревом.

Спорт и развлечения
Тренажерный зал ▪ аэробика ▪ аквааэробика ▪ анимационные программы ▪ пляжный футбол ▪ пляжный волейбол ▪ прокат велосипедов (платно) ▪ живая музыка.

ДЕТЯМ

Детские стульчики в ресторане ▪ детская кроватка ▪ няня (по запросу, платно) ▪ детский бассейн ▪ мини-клуб (4–10 лет) ▪ клуб для подростков Teen's ▪ детская анимация ▪ игровая площадка ▪ детское меню.

РЕКОМЕНДАЦИИ ТУРОПЕРАТОРА

Роскошный отель предоставляет просторные и современные номера, оснащенные телевизором с плоским экраном и кондиционером . В распоряжении гостей пляжный клуб с террасой, спа-центр, а также детский мини клуб для самых маленьких гостей. Характеризуется выгодным расположением: до центра Барселоны на машине можно доехать за 45 минут. Рекомендуем для пар и семейного отдыха.

Год строительства: 2003.
Год реновации: 2009.

Av. Sanatori 1, Platja de Sant Salvador,
43880 El Vendrell, Spain
Tel.: +34977694200
www.lemeridienra.es

4R Miramar Calafell 3★

MINI CLUB

РЕКОМЕНДАЦИИ ТУРОПЕРАТОРА

Один из лучших и современных 3 отелей в этой зоне, предлагает выгодное местоположение на берегу моря. Развлекательная программа для взрослых и детей. Известен своей превосходной кухней. Гости отеля смогут насладиться прекрасным видом, сидя в баре и Beach Club на пляже. Идеально для семей и пар.*

Год строительства: 1966.
Год реновации: 2015.

Costa Daurada, 1 43820 Calafell (Tarragona)
Tel.: +34977694242
www.hotelmiramarcalafell.com

Расположение

На берегу моря ▪ на побережье Коста Дорада ▪ в 55 км от аэропорта г. Барселона ▪ в 42 км от центра г. Таррагона ▪ в 1 км от туристического центра г. Калафель.

Пляж

Общественный ▪ песчаный.

В ОТЕЛЕ 215 НОМЕРОВ

Номера для некурящих ▪ номера для людей с ограниченными физическими возможностями.

Типы номеров

Standard (15 кв.м, max 2+2 чел.);
Sea View (13 кв.м, max 2+2 чел.);
Family room (18 кв.м, max 3+2 чел.).

В номерах

Балкон ▪ ванна/душ (не во всех номерах) ▪ фен (депозит) ▪ центральный кондиционер ▪ спутниковое TV (русский канал) ▪ Wi-Fi ▪ телефон ▪ мини-бар (платно) ▪ сейф (платно) ▪ напольное покрытие – плитка ▪ уборка номеров (ежедневно) ▪ смена полотенец (ежедневно).

Питание

Полупансион ▪ полный пансион ▪ все включено.

Инфраструктура

Ресторан **Terraza Miramar** (международная кухня) ▪ бар ▪ бар на пляже ▪ Wi-Fi ▪ сейф на ресепшен (платно) ▪ прокат автомобилей ▪ парковка (платно) ▪ камера хранения багажа.

Бассейн

Открытый бассейн с подогревом, с пресной водой.

Спорт и развлечения

Аэробика ▪ аквааэробика ▪ прокат велосипедов (платно) ▪ дневная и вечерняя анимационные программы ▪ живая музыка.

ДЕТЯМ

Анимация ▪ детская кроватка (платно) ▪ питание для младенцев ▪ детские стульчики в ресторане ▪ мини-клуб (3–12 лет) ▪ игровая комната ▪ детский бассейн.

Best Cambrils 4★

Расположение
На берегу моря (через дорогу) ▪ в 110 км от аэропорта г. Барселона ▪ в 2 км центра г. Камбрильс.

Пляж
Общественный ▪ песчаный ▪ шезлонги, зонтики (платно) ▪ пляжные полотенца (платно).

В ОТЕЛЕ 400 НОМЕРОВ

Типы номеров
Standard (22 кв.м, max 2+2/3+1 чел.), вид на бассейн.

В номерах
Балкон/терраса ▪ ванна/душ ▪ фен ▪ центральный кондиционер ▪ спутниковое TV (русский канал) ▪ Wi-Fi ▪ телефон ▪ утюг (платно) ▪ мини-бар ▪ сейф (платно) ▪ набор для приготовления чая/кофе (платно) ▪ напольное покрытие – паркет ▪ уборка номеров (ежедневно) ▪ смена полотенец (ежедневно).

Питание
Без питания ▪ завтрак ▪ полупансион ▪ полный пансион ▪ все включено.

Инфраструктура
Основной ресторан ▪ бар (часы работы 14.00–24.00) ▪ бар у бассейна (часы работы 10.00–19.00) ▪ конференц-зал (max 60 чел.) ▪ Wi-Fi ▪ интернет-уголок ▪ обмен валют ▪ прачечная/химчистка (платно) ▪ прокат автомобилей ▪ парковка (платно) ▪ мини-маркет ▪ магазин сувениров ▪ камера хранения багажа ▪ массаж (платно) ▪ парная (платно) ▪ джакузи ▪ сауна.

Бассейн
3 открытых бассейна с пресной водой.

Спорт и развлечения
Аквааэробика ▪ стрельба из лука ▪ прокат велосипедов (платно) ▪ бильярд (платно) ▪ тренажерный зал ▪ настольный теннис ▪ дискотека ▪ дневная и вечерняя анимационные программы ▪ живая музыка.

ДЕТЯМ
Детская анимация ▪ детская кроватка ▪ детские стульчики в ресторане ▪ мини-клуб (5–12 лет) ▪ детский бассейн ▪ игровая площадка.

MINI CLUB

РЕКОМЕНДАЦИИ ТУРОПЕРАТОРА

Отель находится на второй линии, отличается красивым дизайном и отличным сервисом. Подходит для всех возрастов.

Год реновации: 2014.
Avda. Diputación, 141 43850, Cambrils Tarragona.
Tel.: +34977364283
www.besthotels.es

Best Maritim 4★

MINI CLUB SPA

Год строительства: 1983.
Год реновации: 2017.

Avda. Diputacion , 172 Cambrils 43850
Tel.: +349977385596
www.besthotels.es

Расположение

На берегу моря ▪ на побережье Коста Дорада ▪ в 116 км от аэропорта г. Барселона ▪ в 15 км от аэропорта г. Реус ▪ в 1,5 км от центра г. Салоу.

Пляж

Общественный ▪ песчаный ▪ шезлонги, зонтики (платно) ▪ пляжные полотенца (платно).

В ОТЕЛЕ 472 НОМЕРА

Номера для людей с ограниченными физическими возможностями.

Типы номеров

Standard Room (24 кв.м, max 4 чел.);
Standard Sea View (24 кв.м, max 4 чел.), вид на море.

В номерах

Балкон/терраса ▪ ванна/душ ▪ фен ▪ центральный кондиционер ▪ спутниковое TV (4 русских канала) ▪ Wi-Fi ▪ телефон (платно) ▪ утюг и гладильная доска (платно) ▪ холодильник ▪ сейф (платно) ▪ набор для приготовления чая/кофе (платно) ▪ напольное покрытие – дерево ▪ уборка номеров (ежедневно) ▪ смена полотенец (ежедневно).

Питание

Без питания ▪ завтрак ▪ полупансион ▪ полный пансион.

Инфраструктура

Ресторан (часы работы: 08.00–10.30, 13.00–15.00, 19.00–21.30, международная кухня) ▪ бар-кафетерия (часы работы: 09.00–00.00) ▪ бар **Sky** (часы работы: 10.00–18.00) ▪ chill-out бар (часы работы: 09.00–00.00) ▪ Wi-Fi (бесплатно) ▪ прачечная/химчистка (платно) ▪ прокат автомобилей ▪ парковка (платно) ▪ магазин сувениров ▪ Spa-центр (платно) ▪ массаж (платно) ▪ сауна (платно) ▪ джакузи (платно) ▪ салон красоты ▪ хаммам (платно) ▪ парная (платно) ▪ парикмахерская (платно) ▪ библиотека (платно).

Бассейн

Открытый бассейн с пресной водой ▪ крытый бассейн с подогревом.

Спорт и развлечения

Аэробика ▪ аквааэробика ▪ пляжный волейбол ▪ прокат велосипедов (платно) ▪ бильярд (платно) ▪ дартс ▪ тренажерный зал ▪ настольный теннис ▪ дневная и вечерняя анимационные программы ▪ живая музыка.

ДЕТЯМ

Детская анимация ▪ детская кроватка ▪ детские стульчики в ресторане ▪ детское меню ▪ мини-диско ▪ мини-клуб (5–11 лет, 11–13 лет, 15–17 лет) ▪ игровая площадка ▪ игровая комната ▪ детский бассейн.

РЕКОМЕНДАЦИИ ТУРОПЕРАТОРА

Расположен на первой линии, с прямым выходом на широкий песчаный пляж. Этот отель самый популярный на курорте: вкусная и разнообразная кухня, номера с видом на море, прекрасные анимационные программы для детей и взрослых. Полностью реновирован в 2017 году. Отличный выбор!

Augustus 4★

A2 HOTELS AUGUSTUS HOTEL ★★★

Расположение
На берегу моря ▪ на побережье Коста Дорада ▪ в 90 км от аэропорта г. Барселона ▪ в 5 км от центра г. Камбрильс.

Пляж
Общественный ▪ песчаный ▪ променад ▪ шезлонги, зонтики (платно).

В ОТЕЛЕ 320 НОМЕРОВ

Номера для некурящих ▪ номера для людей с ограниченными физическими возможностями.

Типы номеров
Standard (19 кв.м, max 2+2 чел.);
Panoramic View (max 2+1 чел.), вид на море;
Family (29 кв.м, max 4 чел.);
Standard Pool View (19 кв.м, max 2+2 чел.);
Solarium Room (max 2+1 чел.).

В номерах
Балкон ▪ ванна/душ ▪ фен ▪ центральный кондиционер ▪ спутниковое TV (русский канал) ▪ радио ▪ Wi-Fi (платно) ▪ телефон ▪ мини-бар ▪ сейф (платно) ▪ джакузи (только в номерах Panoramic View) ▪ уборка номеров (ежедневно) ▪ смена полотенец (ежедневно).

Питание
Завтрак ▪ полупансион ▪ полный пансион.

Инфраструктура
Ресторан (завтрак 08.00–10.30, обед 13.00–15.00, ужин 20.00–22.00) ▪ Wi-Fi ▪ интернет-уголок (платно) ▪ обмен валют ▪ прачечная/химчистка (платно) ▪ прокат автомобилей (платно) ▪ парковка (платно) ▪ камера хранения багажа.

Бассейн
2 открытых бассейна с пресной водой, с подогревом.

Спорт и развлечения
Аэробика ▪ бильярд (платно) ▪ дневная и вечерняя анимационные программы ▪ живая музыка.

ДЕТЯМ

Детская анимация ▪ детская кроватка (по запросу) ▪ питание для младенцев (по запросу) ▪ детское меню ▪ детские стульчики в ресторане ▪ игровая площадка ▪ игровая комната ▪ детский бассейн.

РЕКОМЕНДАЦИИ ТУРОПЕРАТОРА

Отель находится на самом берегу,все номера с балконом и почти все с видом на море. Спокойная атмосфера, отличная кухня и пологий заход в море делают этот отель очень привлекательным для отдыха с маленькими детьми.

Год строительства: 1971.
Год реновации: 2016.
Avinguda Diputació, 190 - 43850 Cambrils.
Tel.: +34977381154
www.hotelaugustus.es

Cesar Augustus 3★

A2 HOTELS CESAR AUGUSTUS HOTEL ★★★

Расположение
В 70 м от пляжа (через дорогу) ▪ на побережье Коста Дорада ▪ в 90 км от аэропорта г. Барселона ▪ в 5 км от центра г. Камбрильс.

Пляж
Общественный ▪ песчаный ▪ шезлонги, зонтики (платно).

В ОТЕЛЕ 160 НОМЕРОВ

Номера для некурящих.

Типы номеров
Standard (19 кв.м, max 2+2 чел.).

В номерах
Балкон ▪ ванна/душ ▪ фен ▪ центральный кондиционер ▪ спутниковое TV (русский канал) ▪ радио ▪ Wi-Fi (платно) ▪ телефон ▪ мини-бар (платно) ▪ сейф (платно) ▪ уборка номеров (ежедневно) ▪ смена полотенец (ежедневно).

Питание
Без питания ▪ завтрак ▪ полупансион ▪ полный пансион.

Инфраструктура
Ресторан (завтрак 08.00–10.30, обед 13.00–15.00, ужин 20.00–22.00) ▪ Wi-Fi ▪ интернет-уголок (платно) ▪ обмен валют ▪ прачечная/химчистка (платно) ▪ прокат автомобилей ▪ парковка (платно) ▪ камера хранения багажа.

Бассейн
Открытый бассейн с пресной водой.

Спорт и развлечения
Аэробика ▪ бильярд (платно) ▪ дневная и вечерняя анимационные программы ▪ живая музыка.

ДЕТЯМ

Детская анимация ▪ детская кроватка ▪ питание для младенцев (по запросу) ▪ детские стульчики в ресторане ▪ игровая площадка ▪ детский бассейн.

РЕКОМЕНДАЦИИ ТУРОПЕРАТОРА

Находится на второй линии в спокойной зоне, предлагает оптимальное соотношение цены и качества. Рекомендуется для семей с детьми.

Год строительства: 1972.
Год реновации: 2010.
Avenida Diputacio, 195, 43850 Cambrils, Spain.
www.augustushotels.es

4 R Regina Gran Hotel 4★

MINI CLUB SPA

Расположение
В 1,1 км от пляжа ■ на побережье Коста Дорада ■ в 120 км от аэропорта г. Барселона ■ в 700 м от центра г. Салоу.

Пляж
Общественный ■ песчаный.

В ОТЕЛЕ 294 НОМЕРА В 2 КОРПУСАХ

Типы номеров
Standard (22 кв.м.);
Suite (38 кв.м.);
Junior Suite (30 кв.м.).

В номерах
Балкон ■ ванная комната ■ фен ■ центральный/индивидуальный кондиционер ■ спутниковое TV ■ телефон ■ сейф (платно).

Питание
Полупансион ■ полный пансион ■ все включено.

Инфраструктура
Ресторан ■ бар у бассейна ■ конференц-зал ■ Wi-Fi ■ интернет-уголок ■ Spa-центр ■ салон красоты ■ сауна ■ парикмахерская ■ библиотека.

Бассейн
2 открытых бассейна с подогревом.

Спорт и развлечения
Аэробика ■ йога ■ мини-гольф ■ дневная и вечерняя анимационные программы.

ДЕТЯМ
Мини-клуб ■ игровая площадка ■ игровая комната ■ детский бассейн.

РЕКОМЕНДАЦИИ ТУРОПЕРАТОРА

Отель расположен в 10 мин от пляжа, имеет большую территорию и широкий набор услуг: Spa-центр с крытым бассейном, ирландский паб, мини-клуб для самых маленьких.

Год строительства: 2000.
Joan Fuster, 3, 43840 Salou (Tarragona), Spain.
www.4rhotels.com

Golden Port Salou & SPA 4★

GOLDEN PORT SALOU & SPA ★★★★

MINI CLUB · SPA

Расположение
В 500 м от пляжа ▪ на побережье Коста Дорада ▪ в 98 км от аэропорта г. Барселона ▪ в 2 км от центра г. Салоу.

Пляж
Общественный ▪ песчаный ▪ шезлонги, зонтики (платно) ▪ пляжные полотенца (платно).

В ОТЕЛЕ 348 НОМЕРОВ

Номера для некурящих.

Типы номеров
Standard (16-20 кв.м, max 1+1 чел.);
Standard Pool View (16-20 кв.м, max 1+1 чел.);
Penthouse Premium (16кв. м, max 1+1 чел.).

В номерах
Балкон/терраса ▪ ванна/душ ▪ фен ▪ центральный кондиционер ▪ спутниковое TV ▪ Wi-Fi ▪ телефон ▪ мини-бар ▪ мини-холодильник ▪ сейф (платно).

Питание
Полупансион ▪ полный пансион ▪ все включено.

Инфраструктура
Ресторан ▪ 2 бара ▪ конференц-зал ▪ Wi-Fi ▪ сейф на ресепшен ▪ обмен валют ▪ парковка (платно) ▪ камера хранения багажа ▪ Spa-центр ▪ массаж (платно) ▪ сауна (платно) ▪ джакузи.

Бассейн
2 открытых бассейна с пресной водой ▪ крытый бассейн с пресной водой.

Спорт и развлечения
Пляжный волейбол ▪ прокат велосипедов ▪ бильярд (платно) ▪ тренажерный зал ▪ мини-футбол ▪ мини-гольф (платно) ▪ настольный теннис ▪ дневная и вечерняя анимационные программы.

ДЕТЯМ

Детская анимация ▪ детская кроватка ▪ няня (платно, по запросу) ▪ детское меню ▪ детские стульчики в ресторане ▪ мини-клуб (4–12 лет) ▪ игровая площадка ▪ детский бассейн.

РЕКОМЕНДАЦИИ ТУРОПЕРАТОРА

Находится в 10 мин от пляжа, отличается великолепными анимационными программами, имеет специальные зоны для любителей спорта, включая крытый бассейн. Молодежь и семьи с детьми проведут здесь отличные каникулы.

Год строительства: 1989.
Год реновации: 2014.

Pompeu Fabra, 32, 43840 Salou Tarragona, Spain.
Tel.: +34977382692
www.goldenhotels.com

Best Negresco 4★

MINI CLUB

РЕКОМЕНДАЦИИ ТУРОПЕРАТОРА

Находится всего в 100 метрах от пляжа. Рекомендуется для любителей морских панорамных видов. Этот отель 4 предлагает великолепную кухню и разнообразную анимационную программу.*

Год строительства: 1999.
Год реновации: 2008.

Calle Replanells 12-14 43850 Salou.

Расположение

В 100 м от пляжа ■ на побережье Коста Дорада ■ в 90 км от аэропорта г. Барселона ■ в 3 км от центра г. Салоу.

Пляж

Общественный ■ песчаный ■ шезлонги, зонтики (платно).

В ОТЕЛЕ 417 НОМЕРОВ В 2 КОРПУСАХ

Номера для некурящих ■ номера для людей с ограниченными физическими возможностями.

Типы номеров

Standard (max 2+2 чел.), вид на сад;
Standard Sea View (max 2+2 чел.), вид на море;
Junior Suite (max 2+2 чел.), гостиная.

В номерах

Балкон ■ ванна/душ ■ фен ■ центральный кондиционер ■ спутниковое TV (русский канал) ■ Wi-Fi ■ мини-бар ■ сейф (платно) ■ уборка номеров (ежедневно) ■ смена полотенец (ежедневно).

Питание

Без питания ■ завтрак ■ полупансион ■ полный пансион ■ все включено.

Инфраструктура

Ресторан ■ бар у бассейна **Snack Bar** ■ бар ■ Wi-Fi ■ обмен валют (платно) ■ прачечная/химчистка (платно) ■ парковка (платно) ■ Spa-центр (платно) ■ массаж (платно) ■ сауна (платно) ■ джакузи (платно) ■ салон красоты (платно).

Бассейн

2 открытых бассейна с пресной водой.

Спорт и развлечения

Аэробика ■ аквааэробика ■ прокат велосипедов (платно) ■ бильярд (платно) ■ тренажерный зал ■ настольный теннис ■ дневная и вечерняя анимационные программы.

ДЕТЯМ

Детская анимация ■ детская кроватка ■ детские стульчики в ресторане ■ мини-клуб ■ детский бассейн.

Best Los Angeles 4★

Расположение
В 300 м от пляжа (через дорогу) ■ на побережье Коста Дорада ■ в 96 км от аэропорта г. Барселона ■ в 1 км от центра г. Салоу ■ в 3 км от парка аттракционов "Port Aventura".

Пляж
Общественный ■ песчано-галечный ■ трансфер до пляжа (платно) ■ шезлонги, зонтики (платно).

В ОТЕЛЕ 265 НОМЕРОВ
Номера для некурящих ■ номера для людей с ограниченными физическими возможностями.

Типы номеров
Standard (14 кв.м, max 3 чел.).

В номерах
Балкон/терраса ■ ванна/душ ■ фен ■ индивидуальный кондиционер ■ спутниковое/кабельное TV (русский канал) ■ интернет Lan ■ Wi-Fi ■ телефон ■ утюг (по запросу, платно) ■ мини-бар ■ сейф (платно) ■ набор для приготовления чая/кофе (по запросу, платно) ■ халат и тапочки (по запросу, платно) ■ обслуживание номеров (платно) ■ напольное покрытие – паркет ■ уборка номеров (ежедневно) ■ смена полотенец (ежедневно).

Питание
Без питания ■ завтрак ■ полупансион ■ полный пансион ■ все включено.

Инфраструктура
Ресторан (завтрак 08.00–10.30, обед 13.00–15.00, ужин 19.00–21.30) ■ Wi-Fi ■ интернет-уголок ■ прачечная/химчистка (платно) ■ парковка (платно) ■ камера хранения багажа.

Бассейн
2 открытых бассейна с пресной водой.

Спорт и развлечения
Аэробика ■ аквааэробика ■ прокат велосипедов (платно) ■ бильярд (платно) ■ дартс ■ водные виды спорта ■ настольный теннис ■ дневная и вечерняя анимационные программы ■ живая музыка.

ДЕТЯМ
Детская анимация ■ детская кроватка ■ няня ■ детские стульчики в ресторане ■ детский бассейн.

РЕКОМЕНДАЦИИ ТУРОПЕРАТОРА

Только что прошедший реконструкцию отель предлагает большие светлые номера – все с балконом. Разнообразие шведского стола и развлекательных программ позволяют рекомендовать его клиентам всех возрастов.

Год реновации: 2015.

C/ Falset, 9-17 · 43840, Salou · Tarragona.
Tel.: +34977381462
www.besthotels.es

Best Oasis Park 4★

MINI CLUB

РЕКОМЕНДАЦИИ ТУРОПЕРАТОРА

Находится в центре Салоу, недалеко от магазинов, баров, ресторанов и дискотек. Здесь вам не придется скучать, отель располагает разнообразными развлекательными программами, отличается превосходным шведским столом. Подходит как для семей, так и для молодежи.

Год строительства: 1975.
Год реновации: 2015.

c/Carles Buigas 46-48 43840 Salou.
Tel.: +34977381983
www.besthotels.es

Расположение
В 800 м от пляжа ■ на побережье Коста Дорада ■ в 100 км от аэропорта г. Барселона ■ в центре г. Салоу.

Пляж
Общественный.

В ОТЕЛЕ 384 НОМЕРА

Типы номеров
Standard (22 кв.м, max 4 чел.), спальня.

В номерах
Балкон/терраса ■ фен ■ центральный кондиционер ■ спутниковое TV (русский канал) ■ Wi-Fi ■ телефон (платно) ■ мини-бар (платно) ■ сейф (платно) ■ уборка номеров (ежедневно) ■ смена полотенец (ежедневно).

Питание
Без питания ■ завтрак ■ полупансион ■ полный пансион ■ все включено.

Инфраструктура
Ресторан (завтрак 08.00–10.00, обед 13.00–15.00, ужин 19.00–22.00) ■ бар ■ конференц-зал (платно) ■ Wi-Fi ■ обмен валют (платно) ■ прокат автомобилей ■ камера хранения багажа ■ Spa-центр (платно) ■ массаж (платно) ■ сауна (платно) ■ джакузи (платно).

Бассейн
4 открытых бассейна с пресной водой.

Спорт и развлечения
Аэробика ■ аквааэробика ■ бильярд (платно) ■ дартс ■ настольный теннис (платно) ■ водные виды спорта ■ дневная и вечерняя анимационные программы ■ живая музыка.

ДЕТЯМ

Детская анимация ■ детские стульчики в ресторане ■ игровая комната ■ детский бассейн ■ водные горки.

КОСТА ДОРАДА

Best San Francisco 4★

Год строительства: 1973.
Год реновации: 2015.

C/ Amposta, 5 · 43840, Salou · Tarragona
Tel.: +34977380666
www.besthotels.es

Расположение
В 250 м от пляжа ■ в 97 км от аэропорта г. Барселона ■ в 2 км от центра г. Салоу.

Пляж
Общественный ■ песчано-галечный ■ трансфер на пляж (платно) ■ шезлонги, зонтики (платно).

В ОТЕЛЕ 229 НОМЕРОВ

Номера для людей с ограниченными физическими возможностями.

Типы номеров
Standard (19 кв.м, max 3+1/2+2 чел.).

В номерах
Терраса/балкон ■ ванна/душ ■ фен ■ индивидуальный кондиционер ■ спутниковое TV (русский канал) ■ Wi-Fi (бесплатно) ■ телефон ■ утюг (по запросу, платно) ■ сейф (платно) ■ мини-бар ■ набор для приготовления чая/кофе (по запросу, платно) ■ халат и тапочки (по запросу, платно) ■ обслуживание номеров (платно) ■ напольное покрытие – паркет ■ уборка номеров (ежедневно) ■ смена полотенец (ежедневно).

Питание
Без питания ■ завтрак ■ полупансион ■ полный пансион.

Инфраструктура
Основной ресторан (часы работы: завтрак 08.00–10.30, обед 13.00–15.00, ужин 19.00–21.30) ■ Wi-Fi ■ интернет-уголок ■ прачечная/химчистка (платно) ■ парковка (платно) ■ камера хранения багажа.

Бассейн
Открытый бассейн с пресной водой.

Спорт и развлечения
Аэробика ■ аквааэробика ■ пляжный волейбол ■ пляжный футбол ■ прокат велосипедов (платно) ■ бильярд (платно) ■ дартс ■ настольный теннис ■ водные виды спорта (платно) ■ дневная и вечерняя анимационные программы ■ живая музыка.

ДЕТЯМ

Детская анимация ■ детская кроватка ■ детские стульчики в ресторане ■ детский бассейн ■ няня (по запросу).

РЕКОМЕНДАЦИИ ТУРОПЕРАТОРА

Этот современный отель полностью переоборудован в 2016 году. Находится в самом центре Салоу и в 100 метрах от пляжа, имеет детский бассейн и детские развлекательные программы.

Best San Diego 4★

MINI CLUB

Расположение
В 200 м от пляжа ■ в 100 км от аэропорта г. Барселона ■ в 800 м центра г. Салоу.

Пляж
Общественный ■ песчаный ■ пляжные полотенца (платно).

В ОТЕЛЕ 250 НОМЕРОВ

Типы номеров
Standard (18 кв.м, max 2+2 чел.), вид на бассейн/улицу.

В номерах
Балкон ■ ванна/душ ■ фен ■ индивидуальный кондиционер ■ спутниковое TV (3 российских канала) ■ Wi-Fi ■ телефон ■ утюг и гладильная доска (по запросу) ■ сейф ■ холодильник ■ набор для приготовления чая/кофе (платно) ■ уборка номеров (ежедневно) ■ смена полотенец (ежедневно).

Питание
Без питания ■ завтрак ■ полупансион ■ полный пансион ■ все включено.

Инфраструктура
Основной ресторан (международная и средиземноморская кухни, часы работы: завтрак 08.00–10.15, обед 13.00–14.30, ужин 19.00–21.30) ■ бар (часы работы: 10.00-23.45) ■ Wi-Fi (бесплатно) ■ прокат автомобилей ■ интернет-уголок (платно) ■ сейф на ресепшен ■ обмен валют (взимается комиссия) ■ прачечная/химчистка (платно) ■ парковка (платно) ■ камера хранения багажа ■ джакузи на открытом воздухе.

Бассейн
Открытый бассейн с пресной водой (май–октябрь).

Спорт и развлечения
Аквааэробика ■ прокат велосипедов (платно) ■ бильярд (платно) ■ настольный теннис ■ стрельба из лука ■ тренажерный зал ■ дартс ■ водное поло ■ видеоигры (платно) ■ анимационные программы ■ живая музыка.

ДЕТЯМ
Детская анимация ■ детская кроватка ■ мини-диско ■ детские стульчики в ресторане ■ мини-клуб (4–12 лет) ■ детский бассейн ■ игровая площадка.

РЕКОМЕНДАЦИИ ТУРОПЕРАТОРА

Отель полностью обновлен в 2017 году. В новом отеле всегда приятно провести свой отпуск – не упустите эту возможность. Принадлежность к цепочке Best гарантирует хорошее питание и разнообразную анимацию.

Год строительства: 1975.
Год реновации: 2017.

C/ Penedés, 23-27 · 43840, Salou · Tarragona.
Tel.: +34977381900
www.besthotels.es

Best Da Vinci Royal 4★

MINI CLUB

РЕКОМЕНДАЦИИ ТУРОПЕРАТОРА

Расположен в самом центре Салоу, всего в 5 минутах от пляжа. Отель предлагает недавно отремонтированные, очень просторные, светлые и полностью оборудованные номера типа студии. На территории имеется детская площадка. Полная развлекательная программа для детей и взрослых. Идеально для семей.

Год строительства: 1992.
Год реновации: 2017.

C/ Mayor, 53-55 43840, Salou Tarragona.
Tel.: +34977350639
www.besthotels.es

Расположение

В 150 м от пляжа ■ в 100 км от аэропорта г. Барселона ■ в центре г. Салоу ■ в 6 км от центра г. Таррагона.

Пляж

Общественный ■ песчаный ■ шезлонги, зонтики (платно).

В ОТЕЛЕ 227 НОМЕРОВ

Типы номеров

Standard or Studio (32 кв. м, max 4 чел.), вид на бассейн/море/улицу.

В номерах

Терраса ■ ванна/душ ■ фен ■ индивидуальный кондиционер ■ спутниковое TV (2 русских канала) ■ Wi-Fi ■ телефон (платно) ■ утюг (по запросу) ■ сейф ■ мини-холодильник ■ мини-кухня ■ набор для приготовления чая/кофе ■ уборка номеров (ежедневно) ■ смена полотенец (ежедневно).

Питание

Без питания ■ завтрак ■ полупансион ■ полный пансион.

Инфраструктура

Основной ресторан **Da Vinci** (международная кухня, часы работы: 08.00–13.00/13.00–15.00/19.00–21.30) ■ бар у бассейна (часы работы: 10.00–24.00) ■ кафе (часы работы: 10.00–24.00) ■ Wi-Fi ■ прокат автомобилей ■ интернет-уголок (платно) ■ парковка (платно) ■ камера хранения багажа ■ массаж (платно).

Бассейн

Открытый бассейн с пресной водой.

Спорт и развлечения

Прокат велосипедов (платно) ■ бильярд (платно) ■ дартс ■ настольный теннис ■ анимационная программа ■ живая музыка.

ДЕТЯМ

Детская анимация ■ детская кроватка ■ детские стульчики в ресторане ■ мини-клуб (5–12 лет) ■ детский бассейн ■ игровая площадка ■ мини-диско (с 24 июня по 10 сентября).

PortAventura Hotels

ЭКСКЛЮЗИВНЫЕ ПРЕИМУЩЕСТВА ДЛЯ ГОСТЕЙ НАШИХ ОТЕЛЕЙ

Неограниченный доступ в PortAventura Park на все время проживания в отеле (в соответствии с графиком работы PortAventura Park).

1 доступ на человека и проживание в Ferrari Land.

Особые скидки на билет в Caribe Aquatic Park.

Специальные цены на пропуски Express: Предоставляют быстрый доступ на основные аттракционы PortAventura Park и лучшие места на представлениях.

Бесплатная парковка (при условии наличия мест).

Преимущество при бронировании через Guest Service в ресторанах парка с обслуживанием столиков.

Услуга доставки Pick-up в магазинах парка: вы совершаете покупки в парке, а мы доставляем их вам в отель.

Бесплатный Wi-Fi во всех наших отелях.

И ДОПОЛНИТЕ СВОЙ ОТДЫХ...

BEACH CLUB · WELLNESS CENTER · GOLF

*****

HOTEL MANSIÓN DE LUCY

К вашим услугам все самое эксклюзивное: 31 номер в величественном здании в викторианском стиле.

Дополнительные преимущества при проживании **в номерах Deluxe Superior Lucy:**

- PortAventura Express Premium (браслет): неограниченный доступ без очереди на основные аттракционы PortAventura Park и привилегированные места на представлениях
- Туалетные принадлежности класса люкс
- Подарок для детей
- Отдельный ресторан для завтрака с шведским столом или по меню, обеда и ужина (требуется предварительное бронирование)
- Халаты для взрослых и полотенца для бассейна
- Лаунж-клуб (по вечерам с 19:00 до 21:00)
- Эксклюзивная парковка (при наличии мест)
- Услуга переноски багажа
- Персональный консьерж
- Эксклюзивный бассейн под открытым небом
- Доступ ко всем зонам общего пользования Hotel Gold River
- Бесплатный доступ в Samaná Wellness Center при Hotel Caribe (трансфер по требованию)
- Меню подушек
- Приветственный коктейль на стойке регистрации
- Услуга мини-бара (платная)
- Обслуживание в номере (с 7:00 до 23:00)

HT-000888

****

HOTEL GOLD RIVER

Отправьтесь в путешествие на 200 лет назад, чтобы увидеть Дикий Запад во всем его великолепии.

Вас ждут 549 номеров различной вместимости:

- Двухместные
- Трехместные
- Четырехместные
- Семейные номера вместимостью до 6 человек

Ознакомьтесь с категориями наших номеров и выберите ту, что лучше всех вам подходит!

- Номера Standard
- Номера Superior
- Эксклюзивное проживание

ЭКСКЛЮЗИВНОЕ ПРОЖИВАНИЕ

THE CALLAGHAN'S

Вас ждут 78 номеров со множеством деталей в самом эксклюзивном окружении.

Преимущества: PortAventura Express Premium (браслет): неограниченный доступ без очереди на основные аттракционы PortAventura Park и привилегированные места на представлениях, подарок для детей и многое другое.

RIVER BUNGALOWS

24 хижины на лоне природы с максимальной вместимостью до 6 человек идеально подходят для семей.

Преимущества: PortAventura Express Max: однократный доступ на каждый из основных аттракционов PortAventura Park без очереди, приветственный напиток и туалетные принадлежности класса люкс.

HT-000855

****

HOTEL CARIBE

Тропический оазис. Вы перенесетесь на Карибы благодаря пальмам, буйной растительности и бассейну с белым песком.

Вас ждут 497 номеров различной вместимости:

- Двухместные
- Трехместные
- Четырехместные

Ознакомьтесь с категориями наших номеров и выберите ту, что лучше всех вам подходит!

- Номера Standard
- Номера Superior
- Эксклюзивное проживание

ЭКСКЛЮЗИВНОЕ ПРОЖИВАНИЕ

CLUB SAN JUAN

26 чудесных номеров в великолепном окружении пальм и растительности. Откройте для себя наш самый эксклюзивный комплекс, где вы можете насладиться покоем и экзотикой.

Преимущества: PortAventura Express Premium (браслет): неограниченный доступ без очереди на основные аттракционы PortAventura Park и привилегированные места на представлениях, туалетные принадлежности класса люкс, обслуживание в номере (завтрак), подарок для детей, закрытый наружный бассейн-джакузи, бесплатный доступ в спортзал и бассейн с подогревом и многое другое.

Библио-Глобус
ТУРИСТИЧЕСКИЙ ОПЕРАТОР

HT-000772

****

HOTEL PORTAVENTURA

Откройте для себя всю прелесть живописной средиземноморской деревушки.

Вас ждут 500 номеров различной вместимости:

- Двухместные
- Трехместные
- Четырехместные
- Семейные номера вместимостью до 6 человек

Ознакомьтесь с категориями наших номеров и выберите ту, что лучше всех вам подходит!

- Номера Standard
- Эксклюзивное проживание

ЭКСКЛЮЗИВНОЕ ПРОЖИВАНИЕ

CLUB WOODY & FRIENDS

16 эксклюзивных номеров, полностью оформленных в стиле мира Вуди Вудпекера и его друзей. В этих номерах, специально созданных для малышей, вас ждет уникальная атмосфера.

Преимущества: PortAventura Express Premium (браслет): неограниченный доступ без очереди на основные аттракционы PortAventura Park и привилегированные места на представлениях, туалетные принадлежности класса люкс, подарок для детей, бесплатный доступ в спортзал и многое другое.

HT-000760

****

HOTEL EL PASO

Откройте для себя настоящее поместье времен колониальной Мексики с изысканными интерьерами, потрясающими садами и семейной атмосферой.

Вас ждет 501 номер различной вместимости:

- Двухместные
- Трехместные
- Четырехместные

Все номера принадлежат к категории Standard.

ОСТАНОВИТЕСЬ В

HOTEL EL PASO

И ОЦЕНИТЕ ПРЕИМУЩЕСТВА СИСТЕМЫ

«ВСЕ ВКЛЮЧЕНО»

HT-000770

4 R Salou Park Resort I 4★

MINI CLUB · SPA

Год строительства: 1963.
Год реновации: 2014.

C / Amposta, 2, 43840. Salou (Tarragona), Spain.
www.4rhotels.com

Расположение
В 120 м от пляжа ▪ на побережье Коста Дорада ▪ в 121 км от аэропорта г. Барселона ▪ в 1 км от центра г. Салоу.

Пляж
Общественный ▪ песчаный.

В ОТЕЛЕ 218 НОМЕРОВ

Типы номеров
Standard (18-23 кв.м.);
Standard Sea View (18-23 кв.м.);
Standard without balcony (18-23 кв.м.);
Junior Suite (44 кв.м.).

В номерах
Фен ▪ центральный кондиционер ▪ спутниковое TV ▪ телефон.

Питание
Полупансион ▪ полный пансион ▪ все включено.

Инфраструктура
Бар **Piano** (часы работы 09.00-24.00) ▪ бар **Carpa** (часы работы 12.00-18.00) ▪ 2 конференц-зала (max 200 чел.) ▪ Wi-Fi ▪ прачечная/химчистка ▪ парковка ▪ камера хранения багажа.

Спорт и развлечения
Мини-гольф.

ДЕТЯМ
Мини-клуб ▪ игровая площадка ▪ игровая комната.

РЕКОМЕНДАЦИИ ТУРОПЕРАТОРА

Этот очень привлекательный отель расположен одновременно близко к центру и недалеко от пляжа Салоу. Предлагает великолепные виды на море и современный Spa. Прекрасное соотношение цены и качества. Разнообразные развлекательные программы. Подходит для туристов всех возрастов, как для молодежи, так и для семей с детьми.

КОСТА ДОРАДА

4 R Salou Park Resort II 3★

MINI CLUB · SPA

Год строительства: 1982.
Год реновации: 2012.

C / Amposta, 2-4 43840 Salou (Tarragona), Spain.
www.4rhotels.com

Расположение
В 160 м от пляжа ▪ на побережье Коста Дорада ▪ в 121 км от аэропорта г. Барселона ▪ в 1 км от центра г. Салоу.

Пляж
Общественный ▪ песчаный.

В ОТЕЛЕ 199 НОМЕРОВ

Типы номеров
Standard (20 кв.м.).

В номерах
Балкон ▪ центральный кондиционер ▪ спутниковое TV ▪ сейф.

Питание
Полупансион ▪ полный пансион ▪ все включено.

Инфраструктура
Бар **Amposta** (часы работы 11.00–24.00) ▪ бар **Choza en piscina** (часы работы 11.00–24.00) ▪ конференц-зал (max 70 чел.) ▪ Wi-Fi ▪ камера хранения багажа.

ДЕТЯМ
Мини-клуб ▪ игровая площадка ▪ игровая комната ▪ детский бассейн.

РЕКОМЕНДАЦИИ ТУРОПЕРАТОРА

Этот отель очень популярен у россиян, раньше назывался Playa Margarita, находится всего в нескольких минутах от пляжа, в отеле есть СПА и гастробар. Кроме того, клиенты отеля могут пользоваться всеми услугами отеля Salou Park 4. Прекрасное питание и развлекательная программа делают этот отель идеальным для семейного отдыха.*

4R Playa Park 3★

Расположение
В 200 м от пляжа (через дорогу) ▪ на побережье Коста Дорада ▪ в 122 км от аэропорта г. Барселона ▪ в 1,5 км от центра г. Салоу.

Пляж
Общественный ▪ песчаный ▪ шезлонги, зонтики (платно).

В ОТЕЛЕ 315 НОМЕРОВ В 2 КОРПУСАХ
Номера для некурящих ▪ номера для людей с ограниченными физическими возможностями.

Типы номеров
Standard (21 кв.м, max 2+2 чел.), вид на дорогу;
Standard Sea View (21 кв.м, max 2+2 чел.), вид на море.

В номерах
Балкон ▪ душ ▪ фен ▪ центральный кондиционер ▪ спутниковое TV (русский канал) ▪ Wi-Fi ▪ телефон ▪ утюг (платно) ▪ холодильник (платно) ▪ сейф (платно) ▪ напольное покрытие – плитка ▪ уборка номеров (ежедневно) ▪ смена постельного белья (раз в 3 дня) ▪ смена полотенец (ежедневно/по запросу).

Питание
Полупансион ▪ полный пансион.

Инфраструктура
Ресторан **Costa Daurada** (часы работы: завтрак 08.00–10.00, обед 13.00–14.30, ужин 19.00–21.30) ▪ бар **Lievant** (часы работы: 09.00–00.00) ▪ Wi-Fi ▪ интернет-уголок ▪ обмен валют ▪ прокат автомобилей ▪ парковка (платно) ▪ камера хранения багажа ▪ комната для переговоров.

Бассейн
2 открытых бассейна с пресной водой.

Спорт и развлечения
Аквааэробика ▪ прокат велосипедов (платно) ▪ стрельба из лука ▪ дартс ▪ водные виды спорта ▪ мини-гольф (платно) ▪ бильярд (платно) ▪ настольный теннис (платно) ▪ дневная и вечерняя анимационные программы ▪ живая музыка.

ДЕТЯМ
Детская анимация ▪ детская кроватка (платно) ▪ няня ▪ детские стульчики в ресторане ▪ мини-клуб (4–12 лет) ▪ игровая площадка ▪ игровая комната ▪ детский бассейн.

РЕКОМЕНДАЦИИ ТУРОПЕРАТОРА

Отличное сочетание цены и качества, один из самых популярных 3 отелей на побережье. Его отличают близость к пляжу и отличная кухня, а также детская развлекательная программа, на территории есть мини-гольф, идеален для отдыха с детьми.*

MINI CLUB

Год строительства: 1986.
Год реновации: 2015.
C/ Vendrell, 1-2, 43840 Salou.
Tel.: +34977380909
www.hotelplayapark.com

Blaumar 4★

MINI CLUB SPA

Год строительства: 1978.
Год реновации: 2011.

Paseo Jaime I s/n, 43840 Salou Tarragona (Spain)
Tel.: +34977350048
www.blaumarhotel.com

Расположение
В 100 м от пляжа ■ в 95 км от аэропорта г. Барселона ■ в 2 км от центра г. Салоу ■ в 20 км от центра г. Таррагона.

Пляж
Общественный ■ песчаный ■ шезлонги, зонтики (платно) ■ пляжные полотенца (платно).

В ОТЕЛЕ 250 НОМЕРОВ

Типы номеров
Suite Standard;
Suite Superior;
Suite Superior Premium;
Suite Vista Mar;
Suite Vista Mar Premium;
Mediterranea Suite Sea View Y City View.

В номерах
Балкон/терраса ■ ванна/душ ■ фен ■ кондиционер ■ спутниковое/кабельное TV (русский канал) ■ Wi-Fi (платно) ■ телефон ■ мини-бар ■ сейф ■ набор для приготовления чая/кофе ■ мини-кухня ■ уборка номеров (ежедневно).

Питание
Завтрак ■ полупансион ■ полный пансион.

Инфраструктура
Ресторан **Blaumar** (средиземноморская кухня, часы работы: завтрак 07.30–10.30, обед 12.30–15.30, ужин 19.30–22.00) ■ бар у бассейна ■ бар в лобби ■ конференц-зал ■ Wi-Fi ■ интернет-уголок ■ сейф на ресепшен (платно) ■ обмен валют ■ прачечная/химчистка (платно) ■ парковка (платно) ■ камера хранения багажа ■ Spa-центр ■ массаж (платно) ■ парная ■ сауна ■ джакузи ■ салон красоты (платно).

Бассейн
2 открытых бассейна.

Спорт и развлечения
Аэробика ■ аквааэробика ■ стрельба из лука ■ пляжный волейбол ■ пляжный футбол ■ прокат велосипедов (платно) ■ бильярд (платно) ■ дартс ■ тренажерный зал ■ настольный теннис (платно) ■ дискотека ■ дневная и вечерняя анимационные программы.

ДЕТЯМ
Детская анимация ■ детская кроватка (платно) ■ няня (по запросу, платно) ■ детское меню ■ детские стульчики в ресторане ■ мини-клуб ■ игровая площадка ■ детский бассейн ■ водные горки для детей.

РЕКОМЕНДАЦИИ ТУРОПЕРАТОРА

Этот отель для взыскательных клиентов, которые ценят уровень сервиса, панорамные виды на море и просторные двухкомнатные номера tuna Suites. Отель обладает уникальным местоположением в самом центре Салоу, на приморском променаде, на первой линии. Подходит и для пар, и для семей с детьми.

Les Dalies Apartment 3★

РЕКОМЕНДАЦИИ ТУРОПЕРАТОРА

Данный апарт отель отличается удачным расположением всего в 5 минутах ходьбы от пляжей Салоу и менее, чем в 1 км от парка Порт Авентура. Апартаменты оснащены всем необходимым для комфортного проживания: спальней, отдельной гостиной и функциональной кухней. Рекомендуем для пар и семейного отдыха.

Год реновации: 2012.

Autovia Reus-Salou, 3
Tel.: +34977350444
www.lesdalies.com

Расположение
В 500 м о пляжа ■ в 100 км от аэропорта г. Барселона ■ в 20 км от центра г. Таррагона ■ в 600 м от центра г. Салоу.

Пляж
Общественный ■ песчано-галечный ■ шезлонги, зонтики (платно).

В ОТЕЛЕ 75 АПАРТАМЕНТОВ

Типы номеров:
Standard Apartment (40 кв.м, max 4 чел.);
Superior Apartment (40 кв.м, max 4 чел.), вид на бассейн;
Family Apartment (40 кв.м, max 5 чел.), вид на бассейн.

В номерах:
Балкон/терраса ■ ванна/душ ■ фен ■ кондиционер ■ спутниковое TV (русский канал) ■ телефон (платно) ■ сейф (платно) ■ утюг ■ мини-холодильник ■ набор для приготовления чая/кофе ■ мини-кухня ■ обслуживание номеров (платно).

Питание:
Без питания ■ завтрак ■ полупансион.

Инфраструктура:
Основной ресторан ■ бар ■ Wi-Fi (платно) ■ интернет-уголок (платно) ■ сейф на ресепшен (платно) ■ обмен валют ■ прачечная/химчистка (платно) ■ парковка (платно) ■ камера хранения багажа ■ джакузи ■ комната для переговоров.

Бассейн:
Открытый бассейн с пресной водой.

Спорт и развлечения:
Пляжный футбол ■ пляжный волейбол ■ прокат велосипедов (платно) ■ бильярд (платно) ■ водные виды спорта (платно).

ДЕТЯМ
Детская анимация ■ детская кроватка (платно) ■ детское меню ■ детские стульчики в ресторане ■ мини-клуб ■ детский бассейн.

California Palace 4★

CALIFORNIA hotels & apartments

Расположение
В 700 м от пляжа ■ на побережье Коста Дорада ■ в 200 м от г. Салоу ■ в 100 км от аэропорта г. Барселона.

Пляж
Общественный ■ песчаный ■ платформа ■ трансфер до пляжа (платно) ■ шезлонги, зонтики (платно) ■ пляжные полотенца.

В ОТЕЛЕ 163 НОМЕРА
Номера для людей с ограниченными физическими возможностями.

Типы номеров
Standard Room (25 кв.м, max 3+1 чел.).

В номерах
Балкон ■ ванна/душ ■ фен ■ центральный кондиционер (с июня) ■ спутниковое TV (русский канал) ■ Wi-Fi (платно) ■ телефон (платно) ■ мини-бар (платно) ■ сейф (платно) ■ напольное покрытие – плитка ■ уборка номеров (ежедневно) ■ смена полотенец (ежедневно).

Питание
Без питания ■ завтрак ■ полупансион ■ полный пансион.

Инфраструктура
Основной ресторан (континентальная и средиземноморская кухни, часы работы: 08.00–10.00, 13.00–15.00, 19.00–22.00) ■ конференц-зал (max 80 чел., платно) ■ Wi-Fi (платно) ■ интернет-уголок ■ обмен валют ■ прокат автомобилей ■ парковка (платно) ■ камера хранения багажа ■ Spa-центр (платно) ■ массаж (платно) ■ парная (платно) ■ комната для переговоров ■ парикмахерская.

Бассейн
Открытый бассейн с пресной водой ■ крытый бассейн с пресной водой (платно).

Спорт и развлечения
Прокат велосипедов ■ бильярд (платно) ■ дартс ■ тренажерный зал (платно) ■ настольный теннис ■ сквош ■ дискотека ■ дневная и вечерняя анимационные программы ■ живая музыка.

ДЕТЯМ
Детская анимация ■ детская кроватка (платно) ■ питание для младенцев ■ детское меню ■ детские стульчики в ресторане ■ мини-клуб ■ игровая площадка ■ игровая комната ■ детский бассейн.

РЕКОМЕНДАЦИИ ТУРОПЕРАТОРА
Находится в спокойной зоне Салоу, имеет небольшой СПА, идеально подходит для релакса и умиротворения при оптимальной цене.

MINI CLUB SPA

Год строительства: 2003.
Calle Ciudad de Reus 7, Salou/Narragona 43840
www.hotelescaliforniasalou.com

California Garden 3★

CALIFORNIA hotels & apartments

Расположение
В 500 м от пляжа (через дорогу) ■ на побережье Коста Дорада ■ в 200 м от г. Салоу ■ в 9 км от аэропорта г. Реус ■ в 99 км от аэропорта г. Барселона.

Пляж
Общественный ■ песчаный ■ платформа ■ шезлонги, зонтики (платно).

В ОТЕЛЕ 469 НОМЕРОВ
Номера для людей с ограниченными физическими возможностями.

Типы номеров
Standard Room (24 кв.м, max 3+1 чел.).

В номерах
Балкон ■ ванна/душ ■ центральный кондиционер (с июня) ■ спутниковое TV (русский канал) ■ Wi-Fi (бесплатно) ■ телефон ■ набор для приготовления чая/кофе (платно) ■ сейф (платно) ■ напольное покрытие – плитка ■ уборка номеров (ежедневно) ■ смена полотенец (ежедневно).

Питание
Без питания ■ завтрак ■ полупансион ■ полный пансион.

Инфраструктура
Основной ресторан (континентальная и средиземноморская кухни, часы работы: 08.00–10.00, 13.00–15.00, 19.00–22.00) ■ конференц-зал (max 70 чел., платно) ■ Wi-Fi ■ интернет-уголок ■ обмен валют ■ прокат автомобилей ■ парковка (платно) ■ камера хранения багажа ■ массаж (платно) ■ комната для переговоров.

Бассейн
2 открытых бассейна с пресной водой.

Спорт и развлечения
Прокат велосипедов ■ аквааэробика ■ бадминтон ■ бильярд (платно) ■ дартс ■ тренажерный зал (платно) ■ мини-футбол (платно) ■ мини-гольф (платно) ■ водные виды спорта (платно) ■ дискотека ■ дневная и вечерняя анимационные программы ■ живая музыка.

ДЕТЯМ
Детская анимация ■ детская кроватка (платно) ■ питание для младенцев ■ детское меню ■ детские стульчики в ресторане ■ мини-клуб ■ игровая площадка ■ игровая комната ■ детский бассейн.

РЕКОМЕНДАЦИИ ТУРОПЕРАТОРА
Находится в 10 мин пешком от моря, имеет большую территорию, современные и просторные номера, отличное обслуживание. Рекомендуется для пар и отдыха с детьми.

MINI CLUB

Год строительства: 1982.
Год реновации: 2017.
Autovia Tarragona – Salou 13
Tel.: +349773811100
www.hotelescaliforniasalou.com

Best Cap Salou 3★

НОВИНКА

Открытие Аквапарка

Год строительства: 1975.
Год реновации: 2015.

C/ Cala de la Font, 1, 43840, Salou, Tarragona
Tel.: +34977371985
www.besthotels.es

Расположение
На берегу моря ▪ в 100 км от аэропорта г. Барселона ▪ в 10 км от аэропорта г. Реус ▪ в 12 км от центра г. Таррагона ▪ в 1,5 км от туристического центра Ла Пинеда.

Пляж
Общественный ▪ песчаный ▪ шезлонги, зонтики (платно).
Номера для людей с ограниченными физическими возможностями.

В ОТЕЛЕ 495 НОМЕРОВ

Типы номеров
Standard Room (17 кв.м, max 4 чел.).

В номерах
Терраса ▪ ванна/душ ▪ фен ▪ индивидуальный кондиционер ▪ спутниковое TV (русский канал) ▪ Wi-Fi ▪ телефон ▪ мини-бар ▪ сейф ▪ напольное покрытие – ковролин ▪ уборка номеров (ежедневно) ▪ смена полотенец (ежедневно).

Питание
Без питания ▪ завтрак ▪ полупансион ▪ полный пансион.

Инфраструктура
Основной ресторан (часы работы: 07.45–10.15, 13.00–15.00, 19.00–21.30) ▪ бар (часы работы: 10.00–00.00) ▪ Wi-Fi ▪ обмен валют ▪ прокат автомобилей ▪ парковка (платно) ▪ магазин сувениров ▪ камера хранения багажа ▪ Spa-центр (платно) ▪ массаж (платно) ▪ сауна (платно) ▪ джакузи (платно) ▪ салон красоты ▪ парикмахерская.

Бассейн
2 открытых бассейна с пресной водой ▪ крытый бассейн с пресной водой.

Спорт и развлечения
Пляжный волейбол ▪ прокат велосипедов ▪ бильярд ▪ тренажерный зал ▪ настольный теннис ▪ вечерние шоу-программы (4 раза в неделю).

ДЕТЯМ
Детская кроватка ▪ питание для младенцев ▪ детские стульчики в ресторане ▪ мини-клуб (3–10 лет) ▪ детский бассейн.

РЕКОМЕНДАЦИИ ТУРОПЕРАТОРА

Отель находится в скалистой бухте и стоит прямо у моря, с выходом на небольшой песчанный пляж. Современный дизайн и разнообразная спортивная и вечерняя развлекательные программы – делают его привлекательным как для семей, так и для супружеских пар.

КОСТА ДОРАДА

Best Mediterraneo 3★

Год строительства: 1988.
Год реновации: 2013.

C/Vendrell, 23, 43840 Salou.
Tel.: +34977352137
www.besthotels.es

Расположение
В 700 м от пляжа (через дорогу) ▪ на побережье Коста Дорада ▪ в 100 км от аэропорта г. Барселона ▪ в 600 м от центра г. Салоу.

Пляж
Общественный.

В ОТЕЛЕ 267 НОМЕРОВ

Типы номеров
Standard (12 кв.м, max 4 чел.).

В номерах
Балкон/терраса ▪ ванна/душ ▪ фен ▪ центральный кондиционер ▪ спутниковое TV (2 русских канала) ▪ Wi-Fi ▪ internet Lan (платно) ▪ телефон (платно) ▪ утюг (платно) ▪ мини-бар (платно) ▪ сейф (платно) ▪ напольное покрытие – дерево ▪ уборка номеров (ежедневно) ▪ смена полотенец (ежедневно).

Питание
Без питания ▪ завтрак ▪ полупансион ▪ полный пансион ▪ все включено.

Инфраструктура
Ресторан (завтрак 08.00–10.15, обед 13.00–15.00, ужин 19.00–21.30) ▪ 2 бара (часы работы 10.00–24.00) ▪ конференц-зал (платно, max 120 чел.) ▪ Wi-Fi ▪ интернет-уголок (платно) ▪ обмен валют (платно) ▪ прокат автомобилей ▪ парковка (платно) ▪ магазин сувениров ▪ камера хранения багажа.

Бассейн
Открытый бассейн с пресной водой (работает с мая по октябрь).

Спорт и развлечения
Прокат велосипедов (платно) ▪ бильярд (платно) ▪ дартс ▪ настольный теннис ▪ дневная и вечерняя анимационные программы ▪ живая музыка.

ДЕТЯМ
Детская анимация ▪ детская кроватка (по запросу) ▪ детские стульчики в ресторане ▪ игровая площадка ▪ детский бассейн.

РЕКОМЕНДАЦИИ ТУРОПЕРАТОРА

Отель расположен неподалеку от центра города с его дискотеками, барами и ресторанами. Предлагает оптимальное соотношение цена–качество и подходит как для молодежи, так и для семей с детьми.

H Top Molinos Park 3★

H·TOP HOTELS
Hotels & Resorts Group

Расположение
В 300 м от пляжа ▪ на побережье Коста Дорада ▪ в 95 км от аэропорта г. Барселона ▪ в 1,5 км от центра г. Салоу ▪ в 9 км от центра г. Таррагона.

Пляж
Общественный ▪ песчаный ▪ шезлонги, зонтики (платно).

В ОТЕЛЕ 246 НОМЕРОВ

Типы номеров
Standard (12 кв.м, max 3 чел.), вид на море.

В номерах
Балкон ▪ фен ▪ центральный/индивидуальный кондиционер ▪ спутниковое TV ▪ Wi-Fi ▪ телефон ▪ сейф.

Питание
Без питания ▪ завтрак ▪ полупансион ▪ полный пансион ▪ все включено.

Инфраструктура
Ресторан ▪ бар ▪ бар у бассейна ▪ интернет-уголок ▪ сейф на ресепшен (платно) ▪ обмен валют ▪ прокат автомобилей ▪ парковка (платно).

Бассейн
Открытый бассейн.

Спорт и развлечения
Прокат велосипедов ▪ бильярд.

ДЕТЯМ
Детская кроватка ▪ детское меню ▪ детские стульчики в ресторане ▪ мини-клуб ▪ игровая площадка ▪ детский бассейн.

РЕКОМЕНДАЦИИ ТУРОПЕРАТОРА

Один из наиболее бюджетных отелей курорта, расположен в сосновом лесу всего 5 мин пешком от пляжа. Отличительная черта – просторные номера.

MINI CLUB

C/Bosc del Quec, 1–9, Salou, 43840, Tarragona.
Tel.: +34977371654
www.htophotels.com

Jaime I 3★

Расположение
В 600 м от пляжа (через дорогу) ▪ на побережье Коста Дорада ▪ в 500 м от г. Салоу ▪ в 100 км от аэропорта г. Барселона.

Пляж
Общественный ▪ песчаный ▪ шезлонги, зонтики (платно).

В ОТЕЛЕ 775 НОМЕРОВ
Номера для людей с ограниченными физическими возможностями.

Типы номеров
Standard Room (20 кв.м, max 3+1/2+2 чел.);
Standard Pool View (20 кв.м, max 3+1/2+2 чел.), вид на бассейн.

В номерах
Балкон ▪ ванна/душ ▪ центральный кондиционер (15.06-15.09) ▪ спутниковое TV (русский канал) ▪ радио ▪ Wi-Fi (платно) ▪ телефон ▪ сейф (платно) ▪ напольное покрытие – плитка.

Питание
Без питания ▪ завтрак ▪ полупансион ▪ полный пансион ▪ все включено.

Инфраструктура
Основной ресторан ▪ 2 бара ▪ бар у бассейна ▪ Wi-Fi (платно) ▪ парковка (платно) ▪ массаж (платно) ▪ сауна (платно) ▪ джакузи (платно) ▪ салон красоты ▪ парикмахерская.

Бассейн
2 открытых бассейна ▪ крытый бассейн (с 14.00 до 22.00 – платно).

Спорт и развлечения
Бильярд (платно) ▪ тренажерный зал (платно) ▪ мини-гольф (платно) ▪ сквош (платно) ▪ дневная анимационная программа.

ДЕТЯМ
Детская анимация ▪ детская кроватка ▪ питание для младенцев ▪ детские стульчики в ресторане ▪ игровая площадка ▪ детский бассейн.

SPA

РЕКОМЕНДАЦИИ ТУРОПЕРАТОРА

Этот большой отель расположен в самом центре Салоу. Здесь не придется скучать. Масса развлечений, таких как мини-гольф, спортивные и детские площадки, небольшой Spa-центр. Этот экономичный отель предоставляет максимальные скидки для детского размещения.

Год строительства: 1975.
Год реновации: 2006.

C/Logronyo, 15
Tel.: +34977388392

Gran Palas 5★

Gran Palas hotel
CONVENTIONS & SPA WELLNESS

MINI CLUB

SPA

Год строительства: 2009.

Carrer de la Sèquia Major, 5,
43480 Platja de la Pineda, Tarragona, Spain
Tel.: +34977374248
www.granpalashotel.com

Расположение

В 50 м от пляжа (через дорогу) ■ в туристическом центре Ла Пинеда ■ в 3 км от г. Салоу ■ в 95 км от аэропорта г. Барселона ■ в 10 км от центра г. Таррагона.

Пляж

Общественный ■ песчаный ■ шезлонги, зонтики (платно) ■ пляжные полотенца (депозит).

В ОТЕЛЕ 103 НОМЕРА

Номера для людей с ограниченными физическими возможностями.

Типы номеров

Classic Room (32 кв.м, max 3 чел.), вид на сад;
Classic Superior (32 кв.м, max 3 чел.), вид на море;
Loft Suite Garden (50 кв.м, max 5 чел.), вид на сад, 2 этажа, 2 спальни (одна с 2 сдвоенными кроватями, другая – с двуспальной кроватью), 2 ванные комнаты;
Loft Suite Delta (50 кв.м, max 5 чел.), вид на море, 2 этажа, 2 спальни (одна с 2-мя сдвоенными кроватями, другая – с двуспальной кроватью), 2 ванные комнаты;
Suite Mediterranea (40 кв.м, max 3 чел.), кровати королевского размера, ванная комната с душем, джакузи.

В номерах

Балкон/терраса ■ душ ■ фен ■ индивидуальный кондиционер ■ кабельное TV ■ Wi-Fi (бесплатно) ■ телефон (платно) ■ мини-бар (платно) ■ сейф (платно) ■ халат и тапочки ■ набор для приготовления чая/кофе ■ обслуживание номеров (платно) ■ уборка номеров (ежедневно) ■ смена полотенец (ежедневно).

Питание

Завтрак ■ полупансион.

Инфраструктура

Основной ресторан **El Racco** (международная кухня) ■ ресторан **Teppan** восточной кухни (открытая кухня для любителей экзотики, по предварительному заказу) ■ ресторан **Moss** (завтрак шведский стол) ■ ресторан a la carte **Brass** ■ ресторан a la carte **Beach Club** ■ ресторан a la carte **Lotus** ■ ресторан с интернациональной кухней (завтрак, обед, ужин с кулинарным шоу) ■ бар в лобби ■ бар у бассейна ■ 10 залов для переговоров ■ крытая парковка (платно) ■ Wi-Fi (бесплатно в зонах общественного пользования и конгресс-зонах) ■ магазин ■ прачечная (платно) ■ Spa-центр (платно) ■ массаж (платно) ■ сауна ■ джакузи ■ турецкая баня ■ салон красоты (платно).

Бассейн

Открытый бассейн ■ крытый бассейн с подогревом.

Спорт и развлечения

Тренажерный зал ■ аквааэробика ■ прокат велосипедов (платно) ■ бильярд (платно) ■ мини-гольф ■ настольный теннис ■ анимационная программа ■ живая музыка.

ДЕТЯМ

Детская кроватка ■ детское меню ■ детские стульчики в ресторане ■ мини-клуб (5–12 лет) ■ игровая площадка ■ детский бассейн ■ водная горка ■ няня (платно) ■ детская анимация ■ мини-диско.

РЕКОМЕНДАЦИИ ТУРОПЕРАТОРА

Единственный отель 5 на курорте, расположенный всего в 100 м от моря и отвечающий требованиям самых взыскательных клиентов. В отеле великолепный Spa-центр со всеми видами массажей и процедур, а также изысканая кухня с меню гурмэ.*

Библио-Глобус
ТУРИСТИЧЕСКИЙ ОПЕРАТОР

Palas Pineda 4★

Расположение
В 80 м от пляжа ■ в 95 км от аэропорта г. Барселона ■ в 3 км от г. Салоу ■ в туристическом центре Ла Пинеда ■ в 10 км от центра г. Таррагона.

Пляж
Общественный ■ песчаный.

В ОТЕЛЕ 482 НОМЕРА

Номера для людей с ограниченными физическими возможностями.

Типы номеров
Standard Room (20 кв.м, max 3 чел.), вид на сад;
Superior Side Sea View (24 кв.м, max 4 чел.), боковой вид на море;
Duplex Standart (60 кв.м, max 5 чел.);
Duplex Superior (70 кв.м, max 6 чел.).

В номерах
Балкон ■ душ/ванна ■ фен ■ центральный кондиционер ■ кабельное TV (2 русских канала) ■ Wi-Fi (платно) ■ телефон ■ сейф (платно) ■ утюг (по запросу, платно) ■ уборка номеров (ежедневно) ■ смена полотенец (3 раза в неделю).

Питание
Завтрак ■ полупансион ■ полный пансион.

Инфраструктура
Основной ресторан **Fidias/Olimpo** (международная кухня) ■ бар у бассейна **La Choza** ■ бар в лобби ■ кафетерия ■ конференц-зал ■ Wi-Fi ■ интернет-уголок (платно) ■ обмен валют ■ прачечная (платно) ■ гараж (платно) ■ магазин ■ прокат автомобилей ■ парковка (платно) ■ массаж, сауна (платно, в отеле Gran Palas 5*) ■ джакузи (платно) ■ салон красоты ■ парная (платно).

Бассейн
Открытый бассейн ■ крытый бассейн.

Спорт и развлечения
Бильярд (платно) ■ дартс ■ тренажерный зал ■ аэробика ■ аквааэробика ■ прокат велосипедов (платно) ■ настольный теннис (платно) ■ анимационная программа ■ живая музыка.

ДЕТЯМ

Детская анимация ■ детская кроватка ■ няня ■ детское меню ■ детские стульчики в ресторане ■ мини-клуб (июнь-октябрь) ■ игровая площадка ■ детский бассейн ■ мини-диско (в летний сезон).

РЕКОМЕНДАЦИИ ТУРОПЕРАТОРА

Это один из самых популярных отелей 4 на побережье, расположен в 80 м от пляжа, идеален для отдыха с детьми. К услугам клиентов, кроме стандартных номеров, также предлагаются просторные 4-местные дуплексы, большая детская зона с мини-клубом и полной развлекательной программой. В цену питания уже включены вода и вино, есть возможность питания All Inclusive.*

Год строительства: 1999.
Год реновации: 2017.

Muntanyals, 43481 La Pineda, Spain
Tel.: +34977370808
www.palaspineda.com

Golden Donaire Beach 4★

GOLDEN DONAIRE BEACH ★★★

MINI CLUB

РЕКОМЕНДАЦИИ ТУРОПЕРАТОРА

Один из лучших 3 отелей на первой линии. Большинство номеров с видом на море. Прекрасное питание и богатая развлекательная программа. Пользуется заслуженной популярностью у семей с детьми.*

Год строительства: 1967.
Год реновации: 2015.

Platja del Raco, 43840, Vila-Seca, La Pineda, Spain.
Tel.: +34977371066
www.goldenhotels.com

Расположение
На берегу моря ■ на побережье Коста Дорада ■ в 100 км от аэропорта г. Барселона ■ в 300 м от центра г. Ла Пинеда.

Пляж
Общественный ■ песчаный.

В ОТЕЛЕ 410 НОМЕРОВ
Номера для людей с ограниченными физическими возможностями.

Типы номеров
Standard (15 кв.м, max 4 чел.);
Standard Front Sea View (15 кв.м, max 4 чел.), прямой вид на море;
Standard Sea View (15 кв.м, max 4 чел.), вид на море.

В номерах
Балкон ■ ванна/душ ■ фен ■ центральный/индивидуальный кондиционер ■ спутниковое TV ■ Wi-Fi ■ телефон ■ сейф (платно) ■ уборка номеров (ежедневно).

Питание
Полупансион ■ полный пансион ■ все включено.

Инфраструктура
Ресторан ■ бар ■ Wi-Fi ■ интернет-уголок (платно) ■ сейф на ресепшен ■ обмен валют ■ сауна ■ джакузи.

Бассейн
Открытый бассейн с пресной водой ■ крытый бассейн с пресной водой.

Спорт и развлечения
Пляжный волейбол ■ настольный теннис.

ДЕТЯМ
Детская анимация ■ детская кроватка ■ няня (платно) ■ детские стульчики в ресторане ■ мини-клуб ■ детский бассейн.

Best Terramarina 4★

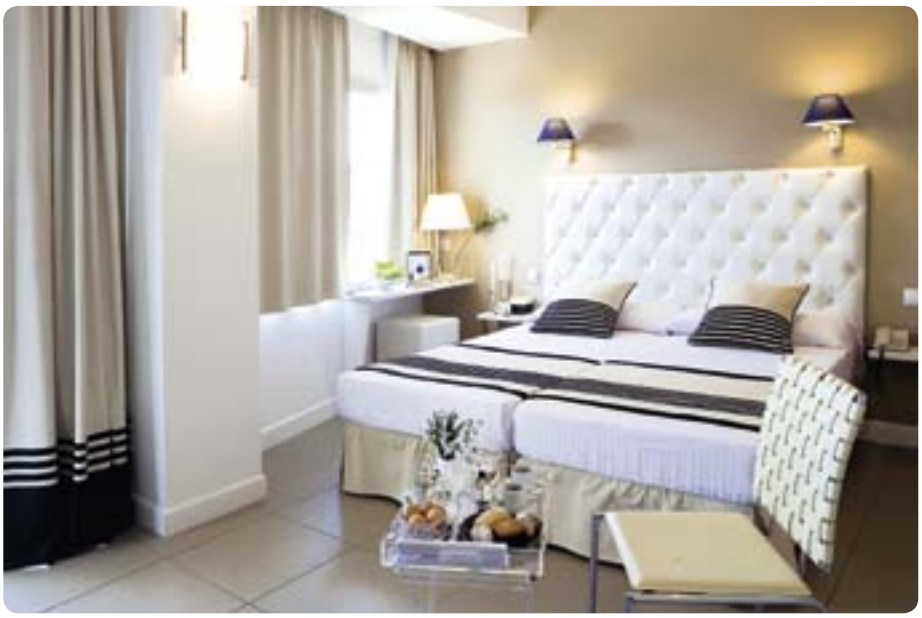

Расположение
На берегу моря ▪ в 100 км от аэропорта г. Барселона ▪ в 10 км от центра г. Таррагона ▪ в 4 км от центра г. Салоу ▪ туристическом центре Ла Пинеда ▪ в 500 м от аквапарка.

Пляж
Общественный ▪ песчаный ▪ шезлонги, зонтики (платно).

В ОТЕЛЕ 102 НОМЕРА

Типы номеров
Deluxe (20 кв.м, max 3 чел.);
Penthouse (max 2+2 чел.), терраса с видом на море.

В номерах
Ванная комната ▪ фен ▪ спутниковое TV ▪ кондиционер ▪ сейф ▪ Wi-Fi ▪ мини-бар ▪ уборка номеров (ежедневно) ▪ обслуживание номеров (платно) ▪ мини-холодильник.

Питание
Завтрак ▪ полупансион ▪ полный пансион.

Инфраструктура
Основной ресторан (международная кухня) ▪ ресторан a la carte ▪ бар в лобби ▪ Wi-Fi (в лобби, бесплатно) ▪ камера хранения багажа ▪ TV-зал ▪ интернет-уголок (платно) ▪ прачечная (платно).

Бассейн
Открытый бассейн.

Спорт и развлечения
Прокат велосипедов (платно) ▪ бильярд (платно) ▪ настольный теннис ▪ дартс ▪ вечерняя анимационная программа (несколько раз в неделю).

ДЕТЯМ
Детский бассейн (детская зона в открытом бассейне).

РЕКОМЕНДАЦИИ ТУРОПЕРАТОРА

Отель расположен на первой линии пляжа и предлагает комфортабельные номера. Гости могут поиграть в настольный теннис или бильярд, воспользоваться прокатом велосипедов и автомобилей. Рекомендуем для поездки вдвоем.

Год строительства: 1969.
Год реновации: 2009.
Paseo Pau Casals, 108 43841 La Pineda (Tarragona)
Tel.: +34977371066
www.besthotels.es

Best Sol d'Or 3★

Расположение
В 200 м от пляжа Racó (через дорогу) ■ на побережье Коста Дорада ■ в 120 км от аэропорта г. Барселона ■ в 20 км от центра г. Таррагона ■ в 300 м от аквапарка «Аквополис» ■ в 3 км от парка аттракционов «Port Aventura».

Пляж
Общественный ■ песчаный.

В ОТЕЛЕ 325 НОМЕРОВ В 3 КОРПУСАХ

Типы номеров
Standard (max 4/2+2 чел.).

В номерах
Терраса ■ ванна ■ фен ■ центральный/индивидуальный кондиционер ■ TV (русский канал) ■ радио ■ Wi-Fi ■ телефон ■ утюг (платно) ■ мини-холодильник (платно) ■ сейф (платно) ■ напольное покрытие – плитка ■ уборка номеров (ежедневно) ■ смена полотенец (ежедневно).

Питание
Без питания ■ завтрак ■ полупансион ■ полный пансион ■ все включено.

Инфраструктура
Ресторан (завтрак 08.00–10.00, обед 13.00–14.30, ужин 19.30–21.30) ■ бар у бассейна (часы работы: 11.00–19.00) ■ бар (часы работы: 10.00–00.00) ■ конференц-зал (платно, max 30 чел.) ■ Wi-Fi ■ интернет-уголок ■ обмен валют ■ прокат автомобилей ■ парковка ■ камера хранения багажа ■ сауна ■ джакузи ■ комната для переговоров.

Бассейн
Открытый бассейн с пресной водой.

Спорт и развлечения
Аквааэробика ■ стрельба из лука ■ прокат велосипедов ■ бильярд ■ дартс ■ тренажерный зал ■ настольный теннис ■ дневная и вечерняя анимационные программы ■ живая музыка.

ДЕТЯМ
Детская анимация ■ детская кроватка ■ няня ■ питание для младенцев ■ детское меню ■ детские стульчики в ресторане ■ игровая площадка ■ детский бассейн.

РЕКОМЕНДАЦИИ ТУРОПЕРАТОРА
Идеален для семейного бюджетного отдыха. Отель находится в тихом месте, недалеко от моря, в окружении сосен, создающих летом приятную прохладу. Популярен на российском рынке.

Год реновации: 1999.

Camí del Racó, s/n 43840, Salou, Tarragona.
Tel.: +34977371000
www.besthotels.es

COSTA DAURADA

CAMBRILS
SALOU
VILA-SECA
LA PINEDA
PORTAVENTURA WORLD

Посмотрите ... есть созвездие, которое светит вам

Мы гостеприимны

FEHT FEDERACIÓ EMPRESARIAL D'HOSTALERIA I TURISME TARRAGONA PROVÍNCIA
COSTA DAURADA
SALOU europe's beach
CAMBRILS
La Pineda Platja
PortAventura WORLD
CATALUNYA

www.costadaurada.info

ЭКСКУРСИОННЫЕ ТУРЫ

ТРИ КОРОЛЕВСТВА ИСПАНИИ

Путешествие по великой стране начнется со знакомства с красочной Барселоной и шедеврами архитектора Гауди, площадью Каталонии и горой Монжуик. Далее остановка в городе Сарагоса для пешеходной экскурсии, а затем Мадрид и его величественные бульвары Реколетас и Кастельяно, площадь Колумба и вокзал Аточа. Вы сможете увидеть дворец и резиденцию короля Испании Филиппа II – Эскориал, музей Прадо, а также отправиться на экскурсию по старому городу. Далее по программе вас ждет город Валенсия, прогулка по историческому центру, посещение «городка фарфора». Очаровательная средневековая Пеньискола, с замком Кастель-де-папа-Луна, ждет вас по пути на побережье Коста Брава, а оттуда вы отправитесь в театр-музей Сальвадора Дали в город Фигерас и в средневековый город Жирону.

ТРИ КОРОЛЕВСТВА ИЗ БАРСЕЛОНЫ,
ПО СУББОТАМ.
8 ДНЕЙ 7 НОЧЕЙ. ГРУППОВОЙ ТУР

БАРСЕЛОНА–ПЕНЬИСКОЛА–ВАЛЕНСИЯ–МАДРИД– ТОЛЕДО–САРАГОСА–ФИГЕРАС–ДЕГУСТАЦИЯ ВИН– КОСТА БРАВА–БАРСЕЛОНА

* Программа тура может осуществляться в обратном порядке.

1 день. Суббота. Барселона

Встреча в аэропорту Барселоны . Трансфер и размещение в отеле в окрестностях Барселоны или на побережье. Свободное время.

2 день. Барселона -Сарагоса-Мадрид

Завтрак. **Обзорная экскурсия по городу Барселона,** с внешним осмотром знаменитых шедевров всемирно известного архитектора Антонио Гауди (храма Святого семейства, домов Мила и Батльо), а также бульвара Пасео де Грация, площади Каталонии, горы Монтжуик и Олимпийской деревни. В 13 часов – переезд в город Мадрид, по пути остановка и короткая пешеходная экскурсия по центру города **Сарагоса.**

3 день. Мадрид

Завтрак. **Экскурсия по городу Толедо,** с осмотром Кафедрального собора, синагог и исторической части города. **Обед.** Свободное время. Желающие могут приобрести экскурсию в музей Прадо или в город Сеговия а также посетить шоу фламенко . **Ужин**.

4 день.Толедо-Мадрид

Завтрак. **Обзорная экскурсия по столице Испании:** Осмотр площади Колумба и площади Испании, бульваров Реколетас, Кастельяно и Прадо, монументальной арены «Лас Вентас», храма Дебод, вокзала Аточа. Свободное время. Для желающих за доплату – экскурсия в Эскориал и Долину Павших или в Королевский Дворец. **Пешеходная экскурсия по старому Мадриду**: площадь Пуэрта-дель-Соль, площадь Майор и площадь Де-ла-Вилья, оперный театр, площадь Ориенте, сады Сабатини, улица Гран Виа. **Ужин**.

5 день. Мадрид-Валенсия

Завтрак. Переезд **в город Валенсия** – родина всем известного блюда «Паэлья» и цитрусовых. **Знакомство с городом** и его историческим центром и посещение «**городка Фарфора»** знаменитой фабрики **Льядро.***

6 день. Пеньискола-Коста Брава

Завтрак. Переезд на побережье **Коста Брава**. По пути-остановка с посещением очаровательной **Пеньисколы**, средневекового городка на побережье и замка Кастель де Папа-Луна. Размещение в отеле города Льорет де-Мар. **Ужин**. Вечерняя пешеходная прогулка по **Льорет-де-Мар**.
Внимание! В период с ноября по март остановка в Пеньисколе может заменяться на остановку у Городка Науки и искусства в Валенсии (внешний осмотр, без билетов). В случае закрытия музея фабрики Льдро, возможна замена на музей Изящных искусств или музей Керамики (по решению организаторов тура).

7 День. Фигерас – дегустация вин

Завтрак. Визит на родину самого известного в мире каталонца и самого богатого в мире художника! **Экскурсия в театр-музей Сальвадора Дали*** в городе Фигерас, с остановкой в средневековом городе **Жирона. Обед в формате пикник . Дегустация испанских вин*. Ужин**.

8 День.Аэропорт

Завтрак. Групповой трансфер в аэропорт. **Конец тура.**

Обратите, пожалуйста, внимание, *что в программе возможны изменения в порядке проведения экскурсий и времени их начала, замена ужина на обед.*

В данный групповой экскурсионный тур включены следующие услуги: 7 ночей в отелях, 7 завтраков, 6 ужинов или обедов, проезд в комфортабельном автобусе, экскурсии с русскоговорящим гидом, входные билеты, обозначенные звездочкой*.
Экскурсионный тур проводится в течении всего года. Начало тура по субботам.

ИСПАНСКАЯ БАЛЛАДА

Посмотрев знаменитый модерн архитектора Гауди и основные достопримечательности Барселоны, вы отправитесь в Мадрид, сделав остановку в очаровательном городе Сарагоса. Мадрид поражает величием своих памятников: монументальная арена «Лас Вентас», храм Дебод, королевская базилика «Сан Франциско – Эль- Гранде», вокзал Аточа и знаменитый музей Прадо. А затем – средневековый город-музей Толедо, всемирное наследие ЮНЕСКО. Через живописные просторы Кастилии-Ла-Манча вы отправитесь в Андалусию, где в городе Севилья увидите Кафедральный собор, могилу Христофора Колумба, квартал Санта Крус, арену для боя быков, площади Испании и Америки, выставочные павильоны 1929 и 1992 года постройки. В городе Кордова, бывшей столице арабского халифата, вы увидите потрясающую мечеть Алькасар, еврейский квартал, памятники в историческом центре города. Город Гранада знаменит древнейшим арабским дворцом Альгамбра и садами Хенералифе. В городе Валенсия вас ждет уникальный собор, в котором хранится копия Чаши Грааля, средневековая Биржа, центральный рынок, арена и центральный вокзал.

ИСПАНСКАЯ БАЛЛАДА ИЗ БАРСЕЛОНЫ,
ПО СУББОТАМ .
8 ДНЕЙ/7 НОЧЕЙ.ГРУППОВОЙ ТУР

БАРСЕЛОНА–САРАГОСА–МАДРИД–ТОЛЕДО–КОРДОВА– ГРАНАДА–СЕВИЛЬЯ–ВАЛЕНСИЯ–БАРСЕЛОНА

1 день Суббота. Барселона
Прибытие в **Барселону**. Встреча в аэропорту. Трансфер и размещение в отеле в окрестностях Барселоны или на побережье. Свободное время.

2 день. Барселона-Сарагоса-Мадрид
Завтрак. **Экскурсия по Барселоне** с осмотром главных достопримечательностей города.
В 13 часов-трансфер **в город Мадрид** с остановкой и короткой **экскурсией по центру города Сарагоса**.

3 день. Мадрид
Завтрак. **Обзорная экскурсия по столице Испании:** площади Колумба и Испании, бульвары Рекалетас, Кастельяно и Прадо, монументальная арена «Лас Вентас», храм Дебод, королевская базилика Сан Франциско – Эль-Гранде, вокзал Аточа. **Обед** Свободное время для посещения музея Прадо или города Сеговия (за доплату).

4 день. Мадрид – Толедо – Кордова
Завтрак. **Экскурсия в город Толедо** (Всемирное наследие ЮНЕСКО) с его знаменитым Кафедральным собором, церквями и монастырями и еврейским кварталом. Переезд **в Андалусию,** через просторы Кастилии-Ла Манча. Посещение города **Кордова,** бывшей столицы арабского халифата***, где вы увидите*** знаменитую мечеть-собор* Алькасар а также памятники и улицы старого города. **Ужин** и ночь в городе Севилья или Кордова.

5 день. Севилья
Завтрак. **Экскурсия по городу Севилья, столице** Андалусии **Вы увидите** третий в мире по величине Кафедральный собор*, где находится могила Христофора Колумба, квартал Санта Крус, здание Корриды, площади Испании и Америки, выставочные павильоны 1929 и 1992 года постройки. Свободное время. **Ужин.**

6 день. Гранада
Завтрак. Переезд в город **Гранада** , ***экскурсия*** с посещением **Дворца Альгамбра* или садов Хенералифе*,** комплекса самых древних арабских дворцов Европы. Транзит по Испании , **ужин** и ночь в отеле в районе города **Мурсия.**

7 день. Валенсия
Завтрак. Экскурсия по городу **Валенсия**. **Пешеходная экскурсия** по историческому центру: Собор, в котором хранится копия Чаши Грааля, средневековая Биржа, Центральный рынок, Арена, Центральный вокзал. Продолжение пути. **Ужин** и ночь в отеле , в окрестностях Барселоны или на побережье. Для тех, кто улетает из Мадрида – переезд на поезде или автобусе Валенсия-Мадрид, ужин и ночь в Мадриде.

8 день. Суббота. Аэропорт
Завтрак. Групповой трансфер в аэропорт. **Конец тура.**

Обратите, пожалуйста, внимание, *что в праздничные даты Пасхи и Севильской ярмарки возможно размещение в отеле или пансионе 2* вместо 3*. В случае невозможности посещения дворца Альгамбра или Хенералифе, производится замена на посещение дворцово-паркового комплекса Алькасар в городе Севилья (Наследие ЮНЕСКО). В программе возможны изменения в порядке проведения экскурсий и времени их начала, замена ужина на обед.*

В данный групповой экскурсионный тур включены следующие услуги: 7 ночей в отелях, 7 завтраков, 2 групповых трансфера,5 ужинов или обедов, экскурсии с русскоговорящим гидом, входные билеты в музеи, обозначенные*. Экскурсионный тур проводится в течении всего года. Начало тура по субботам.

PortAventura® WORLD

PARKS & RESORT

В 1 ЧАСЕ ЕЗДЫ ОТ БАРСЕЛОНЫ

МИР УНИКАЛЬНЫХ ОЩУЩЕНИЙ

3 ПАРКА И 5 ТЕМАТИЧЕСКИХ ОТЕЛЕЙ

2018
НОВАЯ ДЕТСКАЯ ЗОНА
В
Ferrari LAND

PORTAVENTURA PARK

6 тематических зон, 40 аттракционов на любой вкус и до 40 представлений ежедневно для зрителей всех возрастов

CARIBE AQUATIC PARK

50 000 м² тропических приключений с великолепным тематическим оформлением, которое перенесет вас на Карибы

FERRARI LAND

70 000 м² семейных развлечений с 11 потрясающими аттракционами и невероятным тематическим оформлением в итальянском стиле

PORTAVENTURA HOTELS

Четыре 4-звездочных отеля и эксклюзивный 5-звездочный отель.
Все это с НЕОГРАНИЧЕННЫМ ДОСТУПОМ В PORTAVENTURA PARK на время проживания

ВСК СТРАХОВОЙ ДОМ

ОТДЫХ БЕЗ ЗАБОТ

Наслаждайтесь путешествием, а мы позаботимся о Вашем здоровье

- медицинское страхование выезжающих за рубеж
- страхование путешественников от несчастных случаев
- страхование от отмены поездки
- защита домашнего имущества на время отпуска

(495) 727 44 44

www.vsk.ru

Реклама. Не является публичной офертой.
САО «ВСК», Лицензии Банка России от 11.09.2015: СЛ №0621, СИ №0621

2018

www.bgoperator.ru

НАШИ АДРЕСА:

ЦЕНТРАЛЬНЫЙ ОФИС
г. Москва
тел.: +7 (495) 504-2500
bgoperator@bgoperator.com

ОФИСЫ ДЛЯ ЧАСТНЫХ ЛИЦ

г. Москва, м. Лубянка
тел.: +7 (495) 504-2555
[illegible]@bgoperator.com

г. Москва, м. Пушкинская
тел.: +7 (495) 980-4088
[illegible]@bgoperator.com

г. Москва, м. Пролетарская
тел.: +7 (495) 504-2555
[illegible]@bgoperator.com

г. Москва, м. Академическая
тел.: +7 (495) 504-2555
[illegible]@bgoperator.com

г. Москва, м. Семеновская
тел.: +7 (495) 504-2555
[illegible]@bgoperator.com

г. Москва, м. Китай-город
тел.: +7 (495) 504-2555
[illegible]@bgoperator.com

Представительство в г. Санкт-Петербург
тел.: +7 (812) [illegible]
[illegible]@bgoperator.com
тел.: (812) [illegible]
a.grudkin@bgoperator.com

Представительство в г. Казань
тел.: +7 (843) 567-1137
kazan@bgoperator.com

Представительство в г. Красноярск
тел.: +7 (391) 206-9507
krs@bgoperator.com

Представительство в г. Минск
тел.: + (375) 172-033-474
minsk@bgoperator.com

Представительство в г. Нижний Новгород
тел.: +7 (831) 435-[illegible]
nn@bgoperator.com

Представительство в г. Новосибирск
тел.: +7 (383) 209-2623
nsk@bgoperator.com

Представительство в г. Пермь
тел.: +7 (342) 206-1001
perm@bgoperator.com

Представительство в г. Самара
тел.: +7 (348) 303-0282
samara@bgoperator.com

Представительство в г. Симферополь
тел.: +7 (065) 262-1121
crimea@bgoperator.com

Представительство в г. Уфа
тел.: +7 (347) 292-6532
ufa@bgoperator.com

КИПР • ГРЕЦИЯ • ТАИЛАНД • ТУНИС • БОЛГАРИЯ • ОАЭ • ВЬЕТНАМ • ТУРЦИЯ
ИНДОНЕЗИЯ • СИНГАПУР • МАЛЬДИВЫ • ДОМИНИКАНА • КУБА • ИЗРАИЛЬ • ИОРДАНИЯ
США • МЕКСИКА • БРАЗИЛИЯ • МАЛАЙЗИЯ • МАВРИКИЙ • ГОНКОНГ • КИТАЙ • ИНДИЯ
ШРИ-ЛАНКА • ФИЛИППИНЫ • АВСТРИЯ • ЧЕХИЯ • ЯМАЙКА • СЕЙШЕЛЫ • ИТАЛИЯ

Наши детские клубы работают на Кипре